



AVISO DE RETIFICAÇÃO E REPUBLICAÇÃO DE EDITAL EDITAL DE LICITAÇÃO Nº012/2026 – MODALIDADE PREGÃO ELETRÔNICO PROCESSO INTERNO Nº4918/2025

A Prefeitura Municipal de Sabará, por meio da Secretaria Municipal de Educação resolve RETIFICAR o Edital de Licitação nº 012/2026, que tem como objeto, a “realização de Pregão Eletrônico, com utilização do Sistema de Registro de Preços (SRP), para a aquisição de GÊNEROS ALIMENTÍCIOS - LÁCTEOS E FÓRMULAS INFANTIS — de natureza comum, destinados ao atendimento do Programa Nacional de Alimentação Escolar (PNAE), no âmbito da Secretaria Municipal de Educação de Sabará/MG, em conformidade com a Lei Federal nº 11.947/2009 e com as Resoluções CD/FNDE nº 26/2013 e nº 06/2020, [...], **conforme documento em anexo.**

Considerando que essa retificação impacta a formulação das propostas, o edital será republicado na mesma forma de sua divulgação inicial, observando-se integralmente os prazos previstos para os atos e procedimentos originais, nos termos do art. 55, § 1º, da Lei Federal nº 14.133/2021.

Fica, portanto, alterada a data e o horário de realização do certame para **21/05/2025, às 9h.**

As demais informações do edital permanecem inalteradas.

O Edital se encontra disponível, na íntegra, nos sites: www.sabara.mg.gov.br, www.licitardigital.com.br e www.gov.br/pncp.

Sabará, 04 de maio de 2026.

Jenifer Lourenço Borges Vieira
Secretária Municipal de Educação

SOLICITAÇÃO DE RETIFICAÇÃO DE EDITAL DE LICITAÇÃO

Sabará/MG, 22 de abril de 2026.

À Coordenação de Licitações e Contratos,

Cordialmente, o Setor de Alimentação Escolar – Diretoria de Atendimento Especializado, no âmbito da Secretaria Municipal de Educação de Sabará/MG, vem, por meio deste, solicitar a retificação do Edital de Licitação nº 012/2026, referente ao Processo Administrativo nº 4918/2025, na modalidade Pregão Eletrônico, com Sistema de Registro de Preços (SRP).

O referido certame tem por objeto a aquisição de GÊNEROS ALIMENTÍCIOS – LÁCTEOS E FÓRMULAS INFANTIS – de natureza comum, destinados ao atendimento do Programa Nacional de Alimentação Escolar (PNAE), no âmbito da Secretaria Municipal de Educação de Sabará/MG, em conformidade com a Lei Federal nº 11.947/2009 e com as Resoluções CD/FNDE nº 26/2013 e nº 06/2020.

A presente solicitação fundamenta-se na necessidade de adequação das especificações técnicas dos itens licitados, especialmente no que se refere às fórmulas infantis, considerando suas distintas características nutricionais e de composição, de modo a garantir maior precisão descritiva, evitar ambiguidades e assegurar a adequada formulação das propostas pelos licitantes, em conformidade com os descritivos federais acrescidos dos descritivos deste setor técnico.

Ressalta-se que a medida visa atender aos princípios da legalidade, isonomia, competitividade, eficiência e julgamento objetivo, previstos na Lei nº 14.133/2021, bem como assegurar a correta execução do objeto contratado.

Diante do exposto, solicita-se, conforme orientação recebida desse setor, a promoção das seguintes retificações no edital, bem como nos documentos correlatos, em especial o Estudo Técnico Preliminar (ETP) e o Termo de Referência, anexos ao processo:

REFERENTE AO ESTUDO TÉCNICO PRELIMINAR

ONDE SE LÊ:

3 – DESCRIÇÃO DA NECESSIDADE

[...] Dessa forma, os itens visam atender à necessidade de oferta de refeições nutricionalmente equilibradas, respeitando as demandas alimentares individuais e coletivas dos estudantes, conforme a seguir discriminados:

Item	Produto
01	Leite em pó integral instantâneo enriquecido
02	Leite em pó integral instantâneo zero-lactose enriquecido
03	Leite de soja em pó, instantâneo, enriquecido
04	Fórmula infantil de partida para lactentes de 0 a 6 meses
05	Fórmula infantil de seguimento para lactentes de 6 a 12 meses



06	Fórmula infantil para primeira infância, de 1 a 3 anos
07	Fórmula infantil isenta de lactose para lactentes de 0 a 12 meses
08	Fórmula infantil à base de soja para lactentes de 0 a 12 meses
09	Fórmula infantil antirregurgitação
10	Fórmula infantil semi-elementar
11	Complemento nutricional infantil
12	Espessante alimentar
13	Dieta enteral

LEIA-SE:

[...] Dessa forma, os itens a serem contratados visam atender à necessidade de oferta de refeições nutricionalmente equilibradas, respeitando as demandas alimentares individuais e coletivas dos estudantes, conforme detalhados **no item 9.1 deste ETP.**

ONDE SE LÊ:

7.1 – ESPECIFICAÇÕES DOS PRODUTOS, EMBALAGEM E ROTULAGEM

Os produtos deverão atender às especificações do Catálogo Eletrônico de Padronização de Compras e às exigências do setor técnico responsável, conforme Termo de Referência. Devem apresentar qualidade comprovada e ampla aceitação no mercado, observando todas as normas técnicas, sanitárias e regulatórias vigentes, incluindo as da Vigilância Sanitária.

As embalagens devem estar intactas, invioladas, resistentes e conter informações legíveis, tais como: nome do produto, data de fabricação, prazo de validade, lote, composição e identificação do fabricante. Os produtos deverão ser entregues com, no mínimo, 90% de vida útil restante e validade superior a nove meses, contados a partir da data de entrega, de modo a garantir sua adequada conservação durante o transporte e o armazenamento.

LEIA-SE:

7.1 - ESPECIFICAÇÕES DOS PRODUTOS, EMBALAGENS E ROTULAGEM

Os produtos deverão atender às especificações do Catálogo Eletrônico de Padronização de Compras, **tanto Federal quanto Municipal**, e às exigências do setor técnico responsável, conforme **estabelecido no** Termo de Referência. Devem apresentar qualidade comprovada e ampla aceitação no mercado, observando todas as normas técnicas, sanitárias e regulatórias vigentes, incluindo as da Vigilância Sanitária.

As embalagens devem estar intactas, invioladas, resistentes e conter informações legíveis, tais como: nome do produto, data de fabricação, prazo de validade, lote, composição e identificação do fabricante. Os produtos deverão ser entregues com, no mínimo, **80% (oitenta por cento) de sua vida útil restante a partir da data de entrega**, a fim de garantir sua adequada conservação durante o transporte e armazenamento.

ONDE SE LÊ:

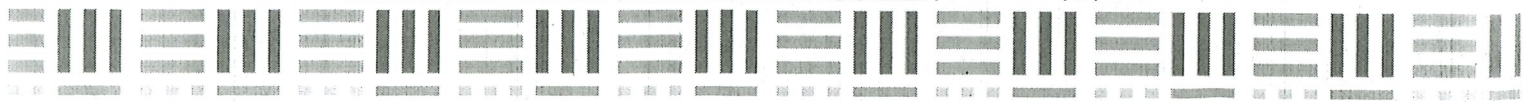



9.1 - LOTE 1 – AMPLA CONCORRÊNCIA

ITEM	ESPECIFICAÇÃO	CEP	UN. MEDIDA	MEMORIA DE CÁLCULO INFANTIL	MEMÓRIA DE CÁLCULO FUNDAMENTAL	PER CAPITA APROXIMADO (G)	PROJEÇÃO QUANT. INFANTIL	PROJEÇÃO QUANT. FUNDAMENTAL	PROJEÇÃO QUANT. TOTAL
01	Leite em pó. Origem: de vaca; Teor de gordura: integral; Solubilidade: instantâneo. Enriquecido com, no mínimo vitaminas A, C, D, E e minerais zinco, ferro e cálcio, conforme parâmetros da RDC nº 714/2022.	094.10.0846	Pacote 700g	2.279	3.417	—	5.127	7.691	12.818
02	Leite em pó zero lactose. Origem: de vaca; Teor de gordura: integral; Solubilidade: instantâneo; Tipo restrição: zero lactose. Enriquecido com, no mínimo vitaminas A, C, D, E e minerais zinco, ferro e cálcio, conforme parâmetros da RDC nº 714/2022.	094.10.0848	Pacote 300g	46	69	—	129	130	259
03	Leite de soja. Aspecto físico: pó. Composição: sacarose, vitaminas e sais minerais; Sabor: natural; Uso: oral; Aplicação: intolerância à lactose, Doenças Celíacas e diarreia; Características adicionais: sem lactose e glúten. Enriquecido conforme parâmetros da RDC nº 714/2022.	094.10.0839	Lata 300g	—	—	26	129	130	259

9.2 - LOTE 2 – ME/EPP

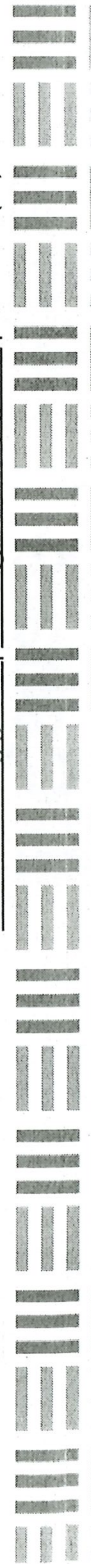



Sabará
Prefeitura Municipal

Secretaria
de Educação

ITEM	ESPECIFICAÇÃO	CEP	UN. MEDIDA	MEMÓRIA DE CÁLCULO INFANTIL	MEMÓRIA DE CÁLCULO FUNDAMENTAL	PER CAPITA APROXIMADO (G)	PROJEÇÃO QUANT. INFANTIL	PROJEÇÃO QUANT. FUNDAMENTAL	PROJEÇÃO QUANT. TOTAL
01	Leite em pó. Origem: de vaca; Teor de gordura: integral; Solubilidade: instantâneo. Enriquecido com, no mínimo vitaminas A, C, D, E e minerais zinco, ferro e cálcio, conforme parâmetros da RDC nº 714/2022.	094.10.0846	Pacote 700g	2.279	3.417	—	1.708	2.564	4.272
02	Leite em pó zero lactose. Origem: de vaca; Teor de gordura: integral; Solubilidade: instantâneo; Tipo restrição: zero lactose. Enriquecido com, no mínimo vitaminas A, C, D, E e minerais zinco, ferro e cálcio, conforme parâmetros da RDC nº 714/2022.	094.10.0848	Pacote 300g	46	69	—	43	43	86
03	Leite de soja. Aspecto físico: pó; Composição: sacarose, vitaminas e sais minerais; Sabor: natural; Uso: oral; Aplicação: intolerância à lactose, Doenças Celíacas e diarreia; Características adicionais: sem lactose e glúten. Enriquecido conforme parâmetros da RDC nº 714/2022.	094.10.0839	Lata 300g	—	—	26	43	43	86

9.3 - LOTE 3 – AMPLA CONCORRÊNCIA

Rua Dom Pedro II, nº 223 – Centro – Sabará/MG – CEP 34.505-000
www.sabara.mg.gov.br | semed@sabara.mg.gov.br | Telefone: (31) 3672-7712

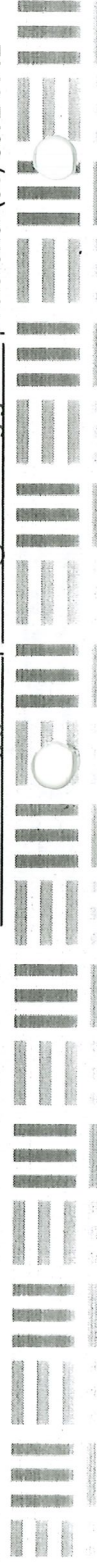



ITEM	ESPECIFICAÇÃO	CEP	UN. MEDIDA	MEMÓRIA DE CÁLCULO INFANTIL	PER CAPITA APROXIMADO (G)	PROJEÇÃO QUANT. TOTAL INFANTIL
04	Fórmula infantil de partida. Dieta infantil. Indicação: 0 a 6 meses ; Aspecto físico: pó; Uso: enteral ou oral; Fonte de proteína: ptn hidrolisada soro leite; Fonte de carboidrato: lactose; Fonte de lipídeos: óleos vegetais e gordura láctea; Componentes adicionais: vit. min. e fibras; Características adicionais: isento de glúten; Adicionais: c/ Lc pufas, prebióticos	094.10.0840	Lata 800g	—	64	240
05	Fórmula infantil de seguimento. Dieta infantil. Indicação: a partir 6º mês ; Aspecto físico: pó; Uso: enteral ou oral; Fonte de proteína: ptn hidrolisada soro leite; Fonte de carboidrato: lactose; Fonte de lipídeos: óleos vegetais e gordura láctea; Componentes adicionais: vit. min. e fibras; Características adicionais: isento de glúten; Adicionais: c/ Lc pufas, prebióticos	094.10.0841	Lata 800g	245	—	552
06	Fórmula infantil para primeira infância. Dieta infantil. Indicação: 1 a 3 anos ; Aspecto físico: pó; Uso: enteral ou oral; Fonte de proteína: leite desnatado e/ou ptn do leite; Fonte de carboidrato: lactose e/ou maltodex.; Fonte de lipídios: óleos vegetais; Componentes adicionais: vitaminas e minerais e fibras; Características adicionais: isento glúten; Adicionais: c/ Lc pufas e/ou lect soja; Sabor: c/ ou s/ sabor	094.10.0842	Lata 800g	—	36	98
07	Fórmula infantil isenta de lactose. Dieta infantil. Indicação: 0 a 12 meses; Aspecto físico: pó; Uso: enteral ou oral; Fonte de proteína: soro leite e caseína; Fonte de carboidrato: maltodextrina ou xar. milho; Fonte de lipídios: óleos vegetais; Componentes adicionais: vitaminas e minerais; Características adicionais: isento glúten e lact. e/ou sacarose; Adicionais: c/ Lc pufas e/ou nucleotídeo e/ou lecitina de soja	094.10.0843	Lata 400g	15	—	34
08	Fórmula infantil à base de soja. Indicação: 0 a 12 meses; Aspecto físico: pó; Uso: enteral ou oral; Fonte de proteína: ptn isolada soja ; fonte de carboidrato: maltodextrina ou xar.milho; Fonte de lipídios: óleos vegetais; Componentes adicionais: vitaminas e minerais; Características adicionais: isento glúten, lactose; Adicionais: c/ lecitina soja	094.10.0844	Lata 800g	—	36	117
09	Fórmula infantil antirregurgitação. Dieta infantil. Indicação: 0 a 12 meses; Aspecto físico: pó; Uso: enteral ou oral; Fonte de proteína: ptn hidrolisada leite e soro leite e caseína; Fonte de carboidrato: lactose e polímeros de glicose ; Fonte de lipídios: óleos vegetais; Componentes adicionais: vitaminas e minerais; Características adicionais: isento glúten; Adicionais: c/ Lc pufas	094.10.0845	Lata 800g	15	—	34

9.4 - LOTE 4 – ME/EPP

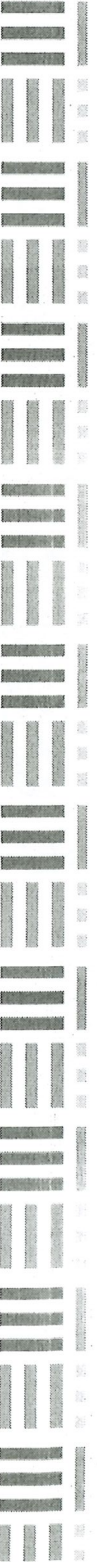



ITEM	ESPECIFICAÇÃO	CEP	UN. MEDIDA	MEMÓRIA DE CÁLCULO INFANTIL	PER CAPITA APROXIMADO (G)	PROJEÇÃO QUANT. TOTAL INFANTIL
04	Fórmula infantil de partida. Dieta infantil. Indicação: 0 a 6 meses ; Aspecto físico: pó; Uso: enteral ou oral; Fonte de proteína: ptn hidrolisada soro leite; Fonte de carboidrato: lactose; Fonte de lipídeos: óleos vegetais e gordura láctea; Componentes adicionais: vit. min. e fibras; Características adicionais: isento de glúten; Adicionais: c/ Lc pufas, prebióticos	094.10.0840	Lata 800g	—	64	80
05	Fórmula infantil de seguimento. Dieta infantil. Indicação: a partir 6º mês ; Aspecto físico: pó; Uso: enteral ou oral; Fonte de proteína: ptn hidrolisada soro leite; Fonte de carboidrato: lactose; Fonte de lipídeos: óleos vegetais e gordura láctea; Componentes adicionais: vit. min. e fibras; Características adicionais: isento de glúten; Adicionais: c/ Lc pufas, prebióticos	094.10.0841	Lata 800g	245	—	183
06	Fórmula infantil para primeira infância. Dieta infantil. Indicação: 1 a 3 anos ; Aspecto físico: pó; Uso: enteral ou oral; Fonte de proteína: leite desnatado e/ou ptn do leite; Fonte de carboidrato: lactose e/ou maltodex.; Fonte de lipídios: óleos vegetais; Componentes adicionais: vitaminas e minerais e fibras; Características adicionais: isento glúten; Adicionais: c/ Lc pufas e/ou lect soja; Sabor: c/ ou s/ sabor	094.10.0842	Lata 800g	—	36	32
07	Fórmula infantil isenta de lactose. Dieta infantil. Indicação: 0 a 12 meses ; Aspecto físico: pó; Uso: enteral ou oral; Fonte de proteína: soro leite e caseína; Fonte de carboidrato: maltodextrina ou xar. milho; Fonte de lipídios: óleos vegetais; Componentes adicionais: vitaminas e minerais; Características adicionais: isento glúten e lact. e/ou sacarose; Adicionais: c/ Lc pufas e/ou nucleotídeo e/ou lecitina de soja	094.10.0843	Lata 400g	15	—	11
08	Fórmula infantil à base de soja. Indicação: 0 a 12 meses ; Aspecto físico: pó; Uso: enteral ou oral; Fonte de proteína: ptn isolada soja ; fonte de carboidrato: maltodextrina ou xar. milho; Fonte de lipídios: óleos vegetais; Componentes adicionais: vitaminas e minerais; Características adicionais: isento glúten, lactose; Adicionais: c/ lecitina soja	094.10.0844	Lata 800g	—	36	38
09	Fórmula infantil antirregurgitação. Dieta infantil. Indicação: 0 a 12 meses ; Aspecto físico: pó; Uso: enteral ou oral; Fonte de proteína: ptn hidrolisada leite e soro leite e caseína; Fonte de carboidrato: lactose e polímeros de glicose ; Fonte de lipídios: óleos vegetais; Componentes adicionais: vitaminas e minerais; Características adicionais: isento glúten; Adicionais: c/ Lc pufas	094.10.0845	Lata 800g	15	—	11

9.5 - LOTE 5





ITEM	ESPECIFICAÇÃO	CEP	UN. MEDIDA	MEMÓRIA DE CÁLCULO INFANTIL	PER CAPITA APROXIMADO (G)	PROJEÇÃO QUANT. TOTAL INFANTIL
10	Fórmula infantil semi-elementar para necessidades específicas (0 a 36 meses). Dieta infantil. Indicação: a partir do nascimento; Aspecto Físico: pó; Uso: enteral ou oral; Fonte de proteína: ptn hidrolisada soro leite ; Fonte de carboidrato: maltodextrina e/ou amido; Fonte de lipídios: óleos vegetais e/ou tcm; Componentes adicionais: vitaminas e minerais; Características adicionais: isento glúten e/ou sacar. e/ou lact.; Adicionais: c/ Lc Pufas e/ou nucleotídeos; Sabor: s/ sabor	094.10.0594	Lata 400g	—	30,1	198

9.6 - LOTE 6

ITEM	ESPECIFICAÇÃO	CEP	UN. MEDIDA	MEMÓRIA DE CÁLCULO INFANTIL	PER CAPITA APROXIMADO (G)	PROJEÇÃO QUANT. INFANTIL	PROJEÇÃO QUANT. FUNDAMENTAL	PROJEÇÃO QUANT. TOTAL
11	Complemento nutricional infantil. Dieta infantil. Indicação: a partir 3 anos; Aspecto físico: pó; Uso: enteral ou oral; Fonte de proteína: caseinato; Fonte de carboidrato: maltodextrina e/ou sacarose; Fonte de lipídios: óleos vegetais; Componentes adicionais: vitaminas e minerais; Características adicionais: isento glúten, lactose; adicionais: c/ lc pufas; sabor: c/ ou s/sabor	094.10.0577	Embalagem 400g	—	—	45	170	215





12	Esposante alimentar. Indicação: espessante; Aspecto físico: pó; Uso: oral; Fonte de carboidrato: maltodextrina e espessantes; Características adicionais: isento de glúten; Sabor: c/ ou s/ sabor	094.10.0046	Embalagem 125g	—	—	3,6	23	92	76
----	--	-------------	-------------------	---	---	-----	----	----	----

9.7 - LOTE 7

ITEM	ESPECIFICAÇÃO	CEP	UN. MEDIDA	MEMÓRIA DE CÁLCULO FUNDAMENTAL	PER CAPITA APROXIMADO (G)	PROJEÇÃO QUANT. TOTAL FUNDAMENTAL
13	Dieta enteral. Aspecto físico: pó; Uso: enteral e/ou oral; Características: normocalórica, normoproteica; Fonte de proteína: ptn. isol. sj e/ou casei. e/ou sr. lte e/ou isol. sr. lt.; Fonte de carboidrato: malto. e/ou sacarose e/ou xarope glicose; Fonte de lipídios: óleos veg. e/ou tcm e/ou lec. soja; Componentes adicionais: vit., min. e fibras; Características adicionais: isento glúten, c/ ou s/ lactose; sabor: c/ sabor	094.10.0847	Embalagem 800g	—	63	312

LEIA-SE:

9.1 - TABELAS DETALHADAS CONTENDO LOTES, ITENS, ESPECIFICAÇÕES E QUANTITATIVOS ESTIMADOS





Sabará
Prefeitura Municipal

Secretaria
de Educação

AMPLA CONCORRÊNCIA

LOTE	ITEM	ESPECIFICAÇÃO	CEP FEDERAL	CEP MUNICIPAL	UN. MEDIDA	MEMÓRIA CALC. INF.	MEMÓRIA CALC. FUND.	PER CAPITA APROX. (G)	PROJEÇÃO QUANT. INF.	PROJEÇÃO QUANT. FUND.	QUANT. TOTAL
01	01	Leite em pó Origem: de vaca; Teor de gordura: integral; Solubilidade: instantâneo. Enriquecido com, no mínimo vitaminas A, C, D, E; minerais zinco, ferro e cálcio. Teor de gordura maior ou igual a 26%, sabor característico. Deverá ser isento de sujidades e corpos estranhos. Cor característica e não poderá apresentar sabor ácido ou problemas na vedação da embalagem.	446019	011180004	Embalagem a partir de 700g	2.279	3.417	—	6.836	10.254	17.090
	02	Leite em pó zero lactose Origem: de vaca; Teor de gordura: integral; Solubilidade: instantâneo; Tipo restrição: zero lactose. Enriquecido com, no mínimo vitaminas A, C, D, E e minerais zinco, ferro e cálcio.	447375	011180005	Embalagem a partir de 300g	46	69	—	172	173	345
	03	Leite de soja Aspecto físico: pó; Composição: proteína isolada de soja, vitaminas, sais minerais, xarope de milho ou sacarose; Sabor: natural; Uso: oral; Aplicação: intolerância à lactose, doença celíaca e diarreia; Características adicionais: isento de lactose, glúten e açúcar adicionado; contendo mínimo 20% de proteínas em 100g do produto. Referência: Supra Soy Original.	239861	011180006	Embalagem 300g	—	—	26	172	173	345
02	04	Fórmula infantil de partida Indicação: 0 a 6 meses; Aspecto físico: pó; Uso: enteral ou oral; Fonte de proteína: soro leite e caseína; Fonte de carboidrato: lactose; Fonte	436337	011180007	Embalagem 800g	—	—	64	320	—	320

Rua Dom Pedro II, nº 223 – Centro – Sabará/MG – CEP 34.505-000
www.sabara.mg.gov.br | semed@sabara.mg.gov.br | Telefone: (31) 3672-7712

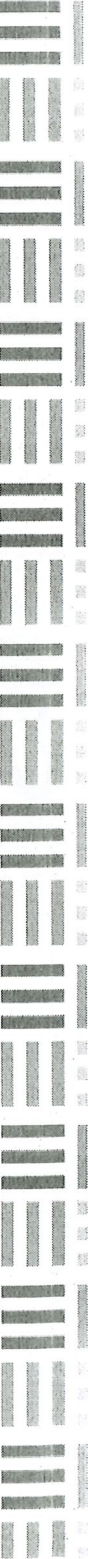



AMPLA CONCORRÊNCIA

LOTE	ITEM	ESPECIFICAÇÃO	CEP FEDERAL	CEP MUNICIPAL	UN. MEDIDA	MEMÓRIA CALC. INF.	MEMÓRIA CALC. FUND.	PER CAPITA APROX. (G)	PROJEÇÃO QUANT. INF.	PROJEÇÃO QUANT. FUND.	QUANT. TOTAL
02		de lipídeos: óleos vegetais; Componentes adicionais: vitaminas, minerais e fibras; Características adicionais: isenta de glúten; contendo lecitina de soja e/ou LC-PUFAS e/ou nucleotídeos. Referências: Nestlé, Danone.									
	05	Fórmula infantil de seguimento Indicação: a partir 6º mês; Aspecto físico: pó; Uso: enteral ou oral; Fonte de proteína: soro leite e caseína; Fonte de carboidrato: lactose; Fonte de lipídeos: óleos vegetais; Componentes adicionais: vitaminas, minerais e fibras; Características adicionais: isenta de glúten; com LC-PUFAS e/ou nucleotídeos. Referências: Nestlé, Danone.	436761	011180008	Embalagem 800g	245	—	—	—	—	735
	06	Fórmula infantil para primeira infância Indicação: 1 a 3 anos; Aspecto físico: pó; Uso: enteral ou oral; Fonte de proteína: leite desnatado e/ou proteína do leite; Fonte de carboidrato: lactose e/ou maltodextrina; Fonte de lipídios: óleos vegetais; Componentes adicionais: vitaminas, minerais e fibras; Características adicionais: isenta de glúten e sacarose; contendo LC-PUFAS e/ou lecitina de soja. Referências: Nestlé, Danone.	601400	011180009	Embalagem 800g	—	—	36	130	—	130
	07	Fórmula infantil isenta de lactose Indicação: 0 a 12 meses; Aspecto físico: pó; Uso: enteral ou oral; Fonte de proteína: soro leite e caseína; Fonte de carboidrato: xarope de glicose; Fonte de lipídios: óleos	432350	011180010	Embalagem 800g	15	—	—	45	—	45





Sabará
Prefeitura Municipal

Secretaria
de Educação

AMPLA CONCORRÊNCIA

LOTE	ITEM	ESPECIFICAÇÃO	CEP FEDERAL	CEP MUNICIPAL	UN. MEDIDA	MEMÓRIA CALC. INF.	MEMÓRIA CALC. FUND.	PER CAPITA APROX. (G)	PROJEÇÃO QUANT. INF.	PROJEÇÃO QUANT. FUND.	QUANT. TOTAL
02		vegetais; Componentes adicionais: vitaminas e minerais; Características adicionais: isenta de glúten, lactose e sacarose; contendo LC-PUFAS e/ou nucleotídeos e/ou lecitina de soja. Referências: Nestlé, Danone.									
	08	Fórmula infantil antirregurgitação Indicação: 0 a 12 meses; Aspecto físico: pó; Uso: enteral ou oral; Fonte de proteína: soro leite e caseína; Fonte de carboidrato: amido ou goma jataí e lactose; Fonte de lipídios: óleos vegetais; Componentes adicionais: vitaminas e minerais; Características adicionais: isenta de glúten; contendo lecitina de soja. Referências: Nestlé, Danone.	453646	011180011	Embalagem 400g	15	—	—	45	—	45
	09	Fórmula infantil à base de soja. Indicação: 0 a 12 meses; Aspecto físico: pó; Uso: enteral ou oral; Fonte de proteína: proteína de soja ou proteína isolada de soja; Fonte de carboidrato: maltodextrina ou xarope de milho; Fonte de lipídios: óleos vegetais; Componentes adicionais: vitaminas e minerais; Características adicionais: isenta de glúten e lactose; contendo lecitina de soja. Referências: Nestlé, Danone.	437050	011180012	Embalagem 800g	—	—	36	155	—	155



Rua Dom Pedro II, nº 223 – Centro – Sabará/MG – CEP 34.505-000
www.sabara.mg.gov.br | semed@sabara.mg.gov.br | Telefone: (31) 3672-7712





EXCLUSIVIDADE ME/EPP

LOTE	ITEM	ESPECIFICAÇÃO	CEP FEDERAL	CEP MUNICIPAL	UN. MEDIDA	MEMÓRIA CALC. INF.	MEMÓRIA CALC. FUND.	PER CAPITA APROX. (G)	PROJEÇÃO QUANT. INF.	PROJEÇÃO QUANT. FUND.	QUANT. TOTAL
03	10	Fórmula infantil semi-elementar Indicação: 0 a 36 meses; Aspecto Físico: pó; Uso: enteral ou oral; Fonte de proteína: proteína hidrolisada soro leite; Fonte de carboidrato: xarope de glicose; Fonte de lipídios: óleos vegetais e/ou TCM; Componentes adicionais: vitaminas, minerais e fibras; Características adicionais: isenta de glúten; contendo ácidos graxos essenciais.	485142	011180013	Embalagem a partir de 400g	—	—	30,1	198	—	198
04	11	Complemento alimentar pediátrico Indicação: a partir 3 anos; Aspecto físico: pó; Uso: enteral ou oral; Fonte de proteína: caseinato; Fonte de carboidrato: maltodextrina e/ou sacarose; Fonte de lipídios: óleos vegetais; Componentes adicionais: vitaminas e minerais; Características adicionais: fórmula normocalórica; isenta de glúten e lactose; contendo LC-PUFAS; Sabor: com ou sem sabor. Referências: Prodiel, Danone	465751	011180014	Embalagem 400g	—	71	—	45	170	215
	12	Esossante alimentar. Aspecto físico: pó; Uso: oral; Fonte de carboidrato: maltodextrina e espessantes (amido ou goma); Características adicionais: isento de glúten; indicado para alimentos líquidos ou semissólidos, quentes ou frios, sem alterar cor ou sabor; com capacidade para espessar em várias consistências; Sabor: s/ sabor.	469233	011180015	Embalagem a partir de 225g	—	—	3,6	23	53	76





Sabará
Prefeitura Municipal

Secretaria
de Educação

EXCLUSIVIDADE ME/EPP

LOTE	ITEM	ESPECIFICAÇÃO	CEP FEDERAL	CEP MUNICIPAL	UN. MEDIDA	MEMÓRIA CALC. INF.	MEMÓRIA CALC. FUND.	PER CAPITA APROX. (G)	PROJEÇÃO QUANT. INF.	PROJEÇÃO QUANT. FUND.	QUANT. TOTAL
05	13	Dieta enteral: Aspecto físico: pó; Uso: enteral e/ou oral; Características: normocalórica, normoproteica; Fonte de proteína: proteína isolada de soja e/ou caseína e/ou soro leite e/ou proteína isolada soro leite; Fonte de carboidrato: maltodextrina e/ou sacarose e/ou xarope glicose; Fonte de lipídios: óleos vegetais e/ou TCM e/ou lecitina de soja; Componentes adicionais: vitaminas, minerais e fibras; Características adicionais: isenta de glúten; com ou sem lactose; Sabor: com sabor.	486358	011180016	Embalagem 800g	—	—	30,1	—	312	312



Rua Dom Pedro II, nº 223 – Centro – Sabará/MG – CEP 34.505-000
www.sabara.mg.gov.br | semed@sabara.mg.gov.br | Telefone: (31) 3672-7712



ONDE SE LÊ:

10 - ESTIMATIVA DO VALOR DA CONTRATAÇÃO

O valor estimado para a contratação é de **R\$ 1.301.650,69 (um milhão, trezentos e um mil, seiscentos e cinquenta reais e sessenta e nove centavos)**, conforme pesquisa de mercado realizada por meio do Portal Licitar e de consulta a sítios eletrônicos especializados. 1301676,69

10.1 - LOTE 1 – AMPLA CONCORRÊNCIA

ITEM	ESPECIFICAÇÃO	UN. MEDIDA	QUANT. TOTAL	VALOR UNIT. R\$	VALOR TOTAL R\$
01	Leite em pó. Origem: de vaca; Teor de gordura: integral; Solubilidade: instantâneo. Enriquecido com, no mínimo vitaminas A, C, D, E e minerais zinco, ferro e cálcio, conforme parâmetros da RDC nº 714/2022.	Embalagem 1kg	12.818	61,50	788.307,00
02	Leite em pó zero lactose. Origem: de vaca; Teor de gordura: integral; Solubilidade: instantâneo; Tipo restrição: zero lactose. Enriquecido com, no mínimo vitaminas A, C, D, E e minerais zinco, ferro e cálcio, conforme parâmetros da RDC nº 714/2022.	Embalagem 400g	259	45,85	11.875,15
03	Leite de soja. Aspecto físico: pó; Composição: sacarose, vitaminas e sais minerais; Sabor: natural; Uso: oral; Aplicação: intolerância à lactose, Doenças Celíacas e diarreia; Características adicionais: sem lactose e glúten. Enriquecido conforme parâmetros da RDC nº 714/2022.	Embalagem 300g	259	58,38	15.120,42
VALOR TOTAL					815.302,57

10.2 - LOTE 2 – ME/EPP

ITEM	ESPECIFICAÇÃO	UN. MEDIDA	QUANT. TOTAL	VALOR UNIT. R\$	VALOR TOTAL R\$
01	Leite em pó. Origem: de vaca; Teor de gordura: integral; Solubilidade: instantâneo. Enriquecido com, no mínimo vitaminas A, C, D, E e minerais zinco, ferro e cálcio, conforme parâmetros da RDC nº 714/2022.	Embalagem 1kg	4.272	61,50	262.728,00
02	Leite em pó zero lactose. Origem: de vaca; Teor de gordura: integral; Solubilidade: instantâneo; Tipo restrição: zero lactose. Enriquecido com, no mínimo vitaminas A, C, D, E e minerais zinco, ferro e cálcio, conforme parâmetros da RDC nº 714/2022.	Embalagem 400g	86	45,85	3.943,10
03	Leite de soja. Aspecto físico: pó; Composição: sacarose, vitaminas e sais minerais; Sabor: natural; Uso: oral; Aplicação: intolerância à lactose, Doenças Celíacas e diarreia; Características	Embalagem 300g	86	58,38	5.020,68



adicionais: sem lactose e glúten. Enriquecido conforme parâmetros da RDC nº 714/2022.				
VALOR TOTAL				271.691,78

10.3 - LOTE 3 – AMPLA CONCORRÊNCIA

ITEM	ESPECIFICAÇÃO	UN. MEDIDA	QUANT. TOTAL	VALOR UNIT. R\$	VALOR TOTAL R\$
04	Fórmula infantil de partida. Dieta infantil. Indicação: 0 a 6 meses ; Aspecto físico: pó; Uso: enteral ou oral; Fonte de proteína: Ptn hidrolisada soro leite; Fonte de carboidrato: lactose; Fonte de lipídeos: óleos vegetais e gordura láctea; Componentes adicionais: vit. min. e fibras; Características adicionais: isento de glúten; Adicionais: c/ Lc pufas, prebióticos	Embalagem 800g	240	89,00	21.360,00
05	Fórmula infantil de seguimento. Dieta infantil. Indicação: a partir 6º mês ; Aspecto físico: pó; Uso: enteral ou oral; Fonte de proteína: Ptn hidrolisada soro leite; Fonte de carboidrato: lactose; Fonte de lipídeos: óleos vegetais e gordura láctea; Componentes adicionais: vit. min. e fibras; Características adicionais: isento de glúten; Adicionais: c/ Lc pufas, prebióticos	Embalagem 800g	552	83,99	46.362,48
06	Fórmula infantil para primeira infância. Dieta infantil. Indicação: 1 a 3 anos ; Aspecto físico: pó; Uso: enteral ou oral; Fonte de proteína: leite desnatado e/ou ptn do leite; Fonte de carboidrato: lactose e/ou maltodex.; Fonte de lipídios: óleos vegetais; Componentes adicionais: vitaminas e minerais e fibras; Características adicionais: isento glúten; Adicionais: c/ Lc pufas e/ou lect soja; Sabor: c/ ou s/ sabor	Embalagem 800g	98	120,00	11.760,00
07	Fórmula infantil isenta de lactose. Dieta infantil. Indicação: 0 a 12 meses; Aspecto físico: pó; Uso: enteral ou oral; Fonte de proteína: soro leite e caseína; Fonte de carboidrato: maltodextrina ou xar. milho; Fonte de lipídios: óleos vegetais; Componentes adicionais: vitaminas e minerais; Características adicionais: isento glúten e lact. e/ou sacarose; Adicionais: c/ Lc pufas e/ou nucleotídeo e/ou lecitina de soja	Embalagem 400g	34	136,22	4.631,48
08	Fórmula infantil à base de soja. Indicação: 0 a 12 meses; Aspecto físico: pó; Uso: enteral ou oral; Fonte de proteína: ptn isolada soja ; fonte de carboidrato: maltodextrina ou xar.milho; Fonte de lipídios: óleos vegetais; Componentes adicionais: vitaminas e minerais; Características adicionais: isento glúten, lactose; Adicionais: c/ lecitina soja	Embalagem 800g	117	86,00	10.062,00
09	Fórmula infantil antirregurgitação. Dieta infantil. Indicação: 0 a 12 meses; Aspecto físico: pó; Uso: enteral ou oral; Fonte de proteína: ptn hidrolisada leite e soro leite e caseína; Fonte de carboidrato:	Embalagem 400g	34	80,35	2.731,90

	lactose e polímeros de glicose ; Fonte de lipídios: óleos vegetais; Componentes adicionais: vitaminas e minerais; Características adicionais: isento glúten; Adicionais: c/ Lc pufas				
VALOR TOTAL					96.907,86

10.4 - LOTE 4 – ME/EPP

ITEM	ESPECIFICAÇÃO	UN. MEDIDA	QUANT. TOTAL	VALOR UNIT. R\$	VALOR TOTAL R\$
04	Fórmula infantil de partida. Dieta infantil. Indicação: 0 a 6 meses ; Aspecto físico: pó; Uso: enteral ou oral; Fonte de proteína: Ptn hidrolisada soro leite; Fonte de carboidrato: lactose; Fonte de lipídeos: óleos vegetais e gordura láctea; Componentes adicionais: vit. min. e fibras; Características adicionais: isento de glúten; Adicionais: c/ Lc pufas, prebióticos	Embalagem 800g	80	89,00	7.120,00
05	Fórmula infantil de seguimento. Dieta infantil. Indicação: a partir 6º mês ; Aspecto físico: pó; Uso: enteral ou oral; Fonte de proteína: Ptn hidrolisada soro leite; Fonte de carboidrato: lactose; Fonte de lipídeos: óleos vegetais e gordura láctea; Componentes adicionais: vit. min. e fibras; Características adicionais: isento de glúten; Adicionais: c/ Lc pufas, prebióticos	Embalagem 800g	183	83,99	15.370,17
06	Fórmula infantil para primeira infância. Dieta infantil. Indicação: 1 a 3 anos ; Aspecto físico: pó; Uso: enteral ou oral; Fonte de proteína: leite desnatado e/ou ptn do leite; Fonte de carboidrato: lactose e/ou maltodex.; Fonte de lipídios: óleos vegetais; Componentes adicionais: vitaminas e minerais e fibras; Características adicionais: isento glúten; Adicionais: c/ Lc pufas e/ou lect soja; Sabor: c/ ou s/ sabor	Embalagem 800g	32	120,00	3.840,00
07	Fórmula infantil isenta de lactose. Dieta infantil. Indicação: 0 a 12 meses; Aspecto físico: pó; Uso: enteral ou oral; Fonte de proteína: soro leite e caseína; Fonte de carboidrato: maltodextrina ou xar. milho; Fonte de lipídios: óleos vegetais; Componentes adicionais: vitaminas e minerais; Características adicionais: isento glúten e lact. e/ou sacarose; Adicionais: c/ Lc pufas e/ou nucleotídeo e/ou lecitina de soja	Embalagem 400g	11	136,22	1.498,42
08	Fórmula infantil à base de soja. Indicação: 0 a 12 meses; Aspecto físico: pó; Uso: enteral ou oral; Fonte de proteína: ptn isolada soja ; fonte de carboidrato: maltodextrina ou xar.milho; Fonte de lipídios: óleos vegetais; Componentes adicionais: vitaminas e minerais; Características adicionais: isento glúten, lactose; Adicionais: c/ lecitina soja	Embalagem 800g	38	86,00	3.268,00
09	Fórmula infantil antirregurgitação. Dieta infantil. Indicação: 0 a 12 meses; Aspecto físico: pó; Uso:	Embalagem 400g	11	80,35	883,85



enteral ou oral; Fonte de proteína: ptn hidrolisada leite e soro leite e caseína; Fonte de carboidrato: lactose e polímeros de glicose ; Fonte de lipídios: óleos vegetais; Componentes adicionais: vitaminas e minerais; Características adicionais: isento glúten; Adicionais: c/ Lc pufas				
VALOR TOTAL				31.980,44

10.5 - LOTE 5

ITEM	ESPECIFICAÇÃO	UN. MEDIDA	QUANT. TOTAL	VALOR UNIT. R\$	VALOR TOTAL R\$
10	Fórmula infantil semi-elementar para necessidades específicas (0 a 36 meses). Dieta infantil. Indicação: a partir do nascimento; Aspecto Físico: pó; Uso: enteral ou oral; Fonte de proteína: ptn hidrolisada soro leite ; Fonte de carboidrato: maltodextrina e/ou amido; Fonte de lipídios: óleos vegetais e/ou tcm; Componentes adicionais: vitaminas e minerais; Características adicionais: isento glúten e/ou sacar. e/ou lact.; Adicionais: c/ Lc Pufas e/ou nucleotídeos; Sabor: s/ sabor	Embalagem 800g	198	182,93	36.220,14

10.6 - LOTE 6

ITEM	ESPECIFICAÇÃO	UN. MEDIDA	QUANT. TOTAL	VALOR UNIT. R\$	VALOR TOTAL R\$
11	Complemento nutricional infantil. Dieta infantil. Indicação: a partir 3 anos; Aspecto físico: pó; Uso: enteral ou oral; Fonte de proteína: caseinato; Fonte de carboidrato: maltodextrina e/ou sacarose; Fonte de lipídios: óleos vegetais; Componentes adicionais: vitaminas e minerais; Características adicionais: isento glúten, lactose; adicionais: c/ lc pufas; sabor: c/ ou s/sabor	Embalagem 400g	215	71,86	15.449,90
12	Espessante alimentar. Indicação: espessante; Aspecto físico: pó; Uso: oral; Fonte de carboidrato: maltodextrina e espessantes; Características adicionais: isento de glúten; Sabor: c/ ou s/ sabor	Embalagem 300g	76	59,00	4.484,00
VALOR TOTAL					19.933,90

10.7 - LOTE 7

ITEM	ESPECIFICAÇÃO	UN. MEDIDA	QUANT. TOTAL	VALOR UNIT. R\$	VALOR TOTAL R\$
13	Dieta enteral. Aspecto físico: pó; Uso: enteral e/ou oral; Características: normocalórica, normoproteica; Fonte de proteína: ptn. isol. sj e/ou casei. e/ou sr. lte e/ou isol. sr. lt.; Fonte de carboidrato: malto. e/ou sacarose e/ou xarope glicose; Fonte de lipídios: óleos veg. e/ou tcm e/ou lec. soja; Componentes adicionais: vit., min. e	Embalagem 800g	312	95,00	29.640,00

fibras; Características adicionais: isento glúten, c/ ou s/ lactose; sabor: c/ sabor				
---	--	--	--	--

LEIA-SE:
10 - ESTIMATIVA DO VALOR DA CONTRATAÇÃO

O valor estimado para a contratação é de **R\$ 1.301.650,69 (um milhão, trezentos e um mil, seiscentos e cinquenta reais e sessenta e nove centavos)**, conforme pesquisa de mercado realizada pelo Portal Licitar e consultas a sites especializados. Estes valores são sigilosos e serão divulgados publicamente somente após o julgamento das propostas, conforme os artigos 18, inciso XI, e 24 da Lei nº 14.133/2021.

LOTE	ITEM	ESPECIFICAÇÃO	UN. MEDIDA	QUANT. TOTAL	VALOR UNIT. R\$	VALOR TOTAL R\$
01	01	Leite em pó Origem: de vaca; Teor de gordura: integral; Solubilidade: instantâneo. Enriquecido com, no mínimo vitaminas A, C, D, E; minerais zinco, ferro e cálcio. Teor de gordura maior ou igual a 26%, sabor característico. Deverá ser isento de sujidades e corpos estranhos. Cor característica e não poderá apresentar sabor ácido ou problemas na vedação da embalagem.	Embalagem a partir de 700g	17.090	61,50	1.051.035,00
	02	Leite em pó zero lactose Origem: de vaca; Teor de gordura: integral; Solubilidade: instantâneo; Tipo restrição: zero lactose. Enriquecido com, no mínimo vitaminas A, C, D, E e minerais zinco, ferro e cálcio.	Embalagem a partir de 300g	345	45,85	15.818,25
	03	Leite de soja Aspecto físico: pó; Composição: proteína isolada de soja, vitaminas, sais minerais, xarope de milho ou sacarose; Sabor: natural; Uso: oral; Aplicação: intolerância à lactose, doença celíaca e diarreia; Características adicionais: isento de lactose, glúten e açúcar adicionado; contendo mínimo 20% de proteínas em 100g do produto. Referência: Supra Soy Original.	Embalagem 300g	345	58,38	20.141,10
02	04	Fórmula infantil de partida Indicação: 0 a 6 meses; Aspecto físico: pó; Uso: enteral ou oral; Fonte de proteína: soro leite e caseína; Fonte de carboidrato: lactose; Fonte de lipídeos: óleos vegetais; Componentes adicionais: vitaminas, minerais e fibras; Características adicionais: isenta de glúten; contendo lecitina de soja e/ou LC-PUFAS e/ou nucleotídeos. Referências: Nestlé, Danone.	Embalagem 800g	320	89,00	28.480,00
	05	Fórmula infantil de seguimento Indicação: a partir 6º mês; Aspecto físico: pó; Uso: enteral ou oral; Fonte de proteína: soro leite e caseína; Fonte de carboidrato: lactose; Fonte de lipídeos: óleos vegetais; Componentes adicionais: vitaminas, minerais e fibras; Características adicionais: isenta de glúten; com LC-PUFAS e/ou nucleotídeos. Referências: Nestlé, Danone.	Embalagem 800g	735	83,88	61.732,65



LOTE	ITEM	ESPECIFICAÇÃO	UN. MEDIDA	QUANT. TOTAL	VALOR UNIT. R\$	VALOR TOTAL R\$
02	06	Fórmula infantil para primeira infância Indicação: 1 a 3 anos; Aspecto físico: pó; Uso: enteral ou oral; Fonte de proteína: leite desnatado e/ou proteína do leite; Fonte de carboidrato: lactose e/ou maltodextrina; Fonte de lipídios: óleos vegetais; Componentes adicionais: vitaminas, minerais e fibras; Características adicionais: isenta de glúten e sacarose; contendo LC-PUFAS e/ou lecitina de soja. Referências: Nestlé, Danone.	Embalagem 800g	130	120,00	15.600,00
	07	Fórmula infantil isenta de lactose Indicação: 0 a 12 meses; Aspecto físico: pó; Uso: enteral ou oral; Fonte de proteína: soro leite e caseína; Fonte de carboidrato: xarope de glicose; Fonte de lipídios: óleos vegetais; Componentes adicionais: vitaminas e minerais; Características adicionais: isenta de glúten, lactose e sacarose; contendo LC-PUFAS e/ou nucleotídeos e/ou lecitina de soja. Referências: Nestlé, Danone.	Embalagem 800g	45	136,22	6.129,90
	08	Fórmula infantil antirregurgitação Indicação: 0 a 12 meses; Aspecto físico: pó; Uso: enteral ou oral; Fonte de proteína: soro leite e caseína; Fonte de carboidrato: amido ou goma jataí e lactose; Fonte de lipídios: óleos vegetais; Componentes adicionais: vitaminas e minerais; Características adicionais: isenta de glúten; contendo lecitina de soja. Referências: Nestlé, Danone.	Embalagem 400g	45	80,35	3.615,75
	09	Fórmula infantil à base de soja. Indicação: 0 a 12 meses; Aspecto físico: pó; Uso: enteral ou oral; Fonte de proteína: proteína de soja ou proteína isolada de soja; Fonte de carboidrato: maltodextrina ou xarope de milho; Fonte de lipídios: óleos vegetais; Componentes adicionais: vitaminas e minerais; Características adicionais: isenta de glúten e lactose; contendo lecitina de soja. Referências: Nestlé, Danone.	Embalagem 800g	155	86,00	13.300,00

LOTE	ITEM	ESPECIFICAÇÃO	UN. MEDIDA	QUANT. TOTAL	VALOR UNIT. R\$	VALOR TOTAL R\$
03	10	Fórmula infantil semi-elementar Indicação: 0 a 36 meses; Aspecto Físico: pó; Uso: enteral ou oral; Fonte de proteína: proteína hidrolisada soro leite; Fonte de carboidrato: xarope de glicose; Fonte de lipídios: óleos vegetais e/ou TCM; Componentes adicionais: vitaminas, minerais e fibras; Características adicionais: isenta de glúten; contendo ácidos graxos essenciais.	Embalagem a partir de 400g	198	182,93	36.220,14
04	11	Complemento alimentar pediátrico Indicação: a partir 3 anos; Aspecto físico: pó; Uso: enteral ou oral; Fonte de proteína: caseinato; Fonte de carboidrato: maltodextrina e/ou sacarose; Fonte de lipídios: óleos vegetais; Componentes adicionais: vitaminas e minerais; Características adicionais: fórmula normocalórica; isenta de glúten e lactose; contendo LC-PUFAS; Sabor: com ou sem sabor. Referências: Prodiel, Danone	Embalagem 400g	215	71,86	15.449,90



LOTE	ITÊM	ESPECIFICAÇÃO	UN. MEDIDA	QUANT. TOTAL	VALOR UNIT. R\$	VALOR TOTAL R\$
	12	Espessante alimentar. Aspecto físico: pó; Uso: oral; Fonte de carboidrato: maltodextrina e espessantes (amido ou goma); Características adicionais: isento de glúten; indicado para alimentos líquidos ou semissólidos, quentes ou frios, sem alterar cor ou sabor; com capacidade para espessar em várias consistências; Sabor: s/ sabor.	Embalagem a partir de 225g	76	59,00	4.484,00
05	13	Dieta enteral. Aspecto físico: pó; Uso: enteral e/ou oral; Características: normocalórica, normoproteica; Fonte de proteína: proteína isolada de soja e/ou caseína e/ou soro leite e/ou proteína isolada soro leite; Fonte de carboidrato: maltodextrina e/ou sacarose e/ou xarope glicose; Fonte de lipídios: óleos vegetais e/ou TCM e/ou lecitina de soja; Componentes adicionais: vitaminas, minerais e fibras; Características adicionais: isenta de glúten; com ou sem lactose; Sabor: com sabor.	Embalagem 800g	312	95,00	29.640,00
TOTAL GERAL R\$						1.301.650,69

SOBRE O TERMO DE REFERÊNCIA

ONDE SE LÊ:

1.1.1 - Os quantitativos previstos para esta contratação baseiam-se no histórico de aquisições do primeiro semestre de 2025, complementada por cálculo *per capita* mínimo e margem prudencial, conforme a necessidade contínua, garantindo atendimento adequado mesmo diante de novas unidades escolares, ampliação do ensino em tempo integral e adequações nutricionais específicas. Os quantitativos e valores poderão ser ajustados conforme matrículas, aceitação das preparações e eventuais alterações no cardápio, estando devidamente justificados no Estudo Técnico Preliminar (ETP) e apresentados na tabela a seguir.



AMPLA CONCORRÊNCIA

LOTE	ITEM	ESPECIFICAÇÃO	CEP FEDERAL	CEP MUNICIPAL	UN. MEDIDA	MEMORIA CALC. INF.	MEMORIA CALC. FUND.	PER CAPITA APROX. (G)	PROJEÇÃO QUANT. INF.	PROJEÇÃO QUANT. FUND.	QUANT. TOTAL
01	01	Leite em pó. Origem: de vaca; Teor de gordura: integral; Solubilidade: instantâneo. Leite em pó integral instantâneo enriquecido. Enriquecido com, no mínimo vitaminas A, C, D, E; minerais zinco, ferro e cálcio. Teor de gordura maior ou igual a 26%, sabor característico. Deverá ser isento de sujidades e corpos estranhos. Cor característica e não poderá apresentar sabor ácido ou problemas na vedação da embalagem. Embalagem primária: atóxica, resistente, flexível.	446019	0941008460	Embalagem 700g a 800g	2.279	3.417	—	6.836	10.254	17.090
	02	Leite em pó zero lactose. Origem: de vaca; Teor de gordura: integral; Solubilidade: instantâneo; Tipo restrição: zero lactose. Enriquecido com, no mínimo vitaminas A, C, D, E e minerais zinco, ferro e cálcio.	447375	0941008480	Embalagem 300g a 400g	46	69	—	172	173	345
	03	Leite de soja. Aspecto físico: pó; Composição: sacarose, vitaminas e sais minerais; Sabor: natural; Uso: oral; Aplicação: intolerância à lactose, doenças celíacas e diarreia; Características adicionais: sem lactose e glúten. Leite em pó à base de proteína vegetal de soja, enriquecido com vitaminas e minerais. Indicado para crianças a partir de 1 ano, adultos e idosos. É	239861	0941008390	Embalagem 250g a 400g	—	—	26	172	173	345





AMPLA CONCORRÊNCIA

LOTE	ITEM	ESPECIFICAÇÃO	CEP FEDERAL	CEP MUNICIPAL	UN. MEDIDA	MEMÓRIA CALC. INF.	MEMÓRIA CALC. FUND.	PER CAPITA APROX. (G)	PROJEÇÃO QUANT. INF.	PROJEÇÃO QUANT. FUND.	QUANT. TOTAL
01		uma opção para quem tem algum tipo de restrição alimentar como intolerância à lactose, alergia à proteína do leite, restrição ao glúten. Pode ser substituído do leite em diversas receitas doces e salgadas. Tipo Suprasoy sem lactose, igual ou superior, Soy mix/Svili.									
02	04	Fórmula infantil de partida. Dieta infantil. Indicação: 0 a 6 meses; Aspecto físico: pó; Uso: enteral ou oral; Fonte de proteína: Ptn hidrolisada soro leite; Fonte de carboidrato: lactose; Fonte de lipídeos: óleos vegetais e gordura láctea; Componentes adicionais: vit. min. e fibras; Características adicionais: isento de glúten; Adicionais: c/ Lc pufas, prebióticos. Fórmula infantil de rotina com proteína parcialmente hidrolisada, favorece a adequada programação metabólica, contribui com o menor risco de obesidade futura, facilita a digestão do lactente. Tipo NAN Supreme 1 Nestlé.	453662	0941008400	Embalagem 400g a 800g	—	—	64	320	—	320
	05	Fórmula infantil de seguimento. Dieta infantil. Indicação: a partir 6º mês; Aspecto físico: pó; Uso: enteral ou oral; Fonte de proteína: Ptn hidrolisada soro leite; Fonte de carboidrato: lactose; Fonte de lipídeos: óleos vegetais e gordura	453663	0941008410	Embalagem 800g	245	—	—	—	—	735



AMPLA CONCORRÊNCIA

LOTE	ITEM	ESPECIFICAÇÃO	CEP FEDERAL	CEP MUNICIPAL	UN. MEDIDA	MEMÓRIA CALC. INF.	MEMÓRIA CALC. FUND.	PER CAPITA APROX. (G)	PROJEÇÃO QUANT. INF.	PROJEÇÃO QUANT. FUND.	QUANT. TOTAL
02		lática; Componentes adicionais: vit. min. e fibras; Características adicionais: isento de glúten; Adicionais: c/ Lc pufas, prebióticos. Fórmula infantil de seguimento para lactentes e crianças de primeira infância, a partir do 6º mês, com prebióticos, DHA e ARA e Nucleotídeos. Igual ou superior Nestlé NAN Comfor 2, 800g.									
	06	Fórmula infantil para primeira infância. Dieta infantil. Indicação: 1 a 3 anos; Aspecto físico: pó; Uso: enteral ou oral; Fonte de proteína: leite desnatado e/ou ptn do leite; Fonte de carboidrato: lactose e/ou maltodex.; Fonte de lipídios: óleos vegetais; Componentes adicionais: vitaminas e minerais e fibras; Características adicionais: isento glúten; Adicionais: c/ Lc pufas e/ou lect soja; Sabor: c/ ou s/ sabor.	601400	0941008420	Embalagem 400g a 800g	—	—	36	130	—	130
	07	Fórmula infantil isenta de lactose. Dieta infantil. Indicação: 0 a 12 meses; Aspecto físico: pó; Uso: enteral ou oral; Fonte de proteína: soro leite e caseína; Fonte de carboidrato: maltodextrina ou xar. milho; Fonte de lipídios: óleos vegetais; Componentes adicionais: vitaminas e minerais; Características adicionais: isento glúten e lact. e/ou sacarose;	432350	0941008430	Embalagem 400g	15	—	—	45	—	45





AMPLA CONCORRÊNCIA

LOTE	ITEM	ESPECIFICAÇÃO	CEP FEDERAL	CEP MUNICIPAL	UN. MEDIDA	MEMÓRIA CALC. INF.	MEMÓRIA CALC. FUND.	PER CAPITA APROX. (G)	PROJEÇÃO QUANT. INF.	PROJEÇÃO QUANT. FUND.	QUANT. TOTAL
02	08	Adicionais: c/ Lc pufas e/ou nucleotídeo e/ou lecitina de soja. Fórmula infantil antirregurgitação. Dieta infantil. Indicação: 0 a 12 meses; Aspecto físico: pó; Uso: enteral ou oral; Fonte de proteína: ptn hidrolisada leite e soro leite e caseína; Fonte de carboidrato: lactose e polímeros de glicose; Fonte de lipídios: óleos vegetais; Componentes adicionais: vitaminas e minerais; Características adicionais: isento glúten; Adicionais: c/ Lc pufas.	469928	0941008440	Embalagem 400g a 800g	15	—	—	45	—	45
	09	Fórmula infantil à base de soja. Dieta infantil. Indicação: 0 a 12 meses; Aspecto físico: pó; Uso: enteral ou oral; Fonte de proteína: ptn isolada soja; fonte de carboidrato: maltodextrina ou xar.milho; Fonte de lipídios: óleos vegetais; Componentes adicionais: vitaminas e minerais; Características adicionais: isento glúten, lactose; Adicionais: c/ lecitina soja.	437050	0941008450	Embalagem 400g a 800g	—	—	36	155	—	155



EXCLUSIVIDADE ME/EPP

LOTE	ITEM	ESPECIFICAÇÃO	CEP FEDERAL	CEP MUNICIPAL	UN. MEDIDA	MEMÓRIA CALC. INF.	MEMÓRIA CALC. FUND.	PER CAPITA APROX. (G)	PROJEÇÃO QUANT. INF.	PROJEÇÃO QUANT. FUND.	QUANT. TOTAL
03	10	Fórmula infantil semi-elementar Dieta infantil. Indicação: a partir do nascimento; Aspecto Físico: pó; Uso: enteral ou oral; Fonte de proteína: ptn hidrolisada soro leite; Fonte de carboidrato: maltodextrina e/ou amido; Fonte de lipídios: óleos vegetais e/ou TCM; Componentes adicionais: vitaminas e minerais; Características adicionais: isento glúten e/ou sacar. e/ou lact.; Adicionais: c/ Lc Pufas e/ou nucleotídeos; Sabor: s/ sabor. Fórmula semi-elementar à base de proteína extensamente hidrolisada do soro do leite ou caseína, com TCM, ácidos graxos docosahexaenóico (DHA) e araquidônico (AA), hipoalergênica e nutricionalmente completa; indicada para lactentes nos primeiros 12 meses de vida.	473482	0941005540	Embalagem 400g	—	—	30,1	198	—	198
04	11	Complemento alimentar pediátrico. Dieta infantil. Indicação: a partir 3 anos; Aspecto físico: pó; Uso: enteral ou oral; Fonte de proteína: caseinato; Fonte de carboidrato: maltodextrina e/ou sacarose; Fonte de lipídios: óleos vegetais; Componentes adicionais: vitaminas e minerais; Características adicionais: isento	465751	0941005770	Embalagem 400g	—	71	—	45	170	215



EXCLUSIVIDADE ME/IEPP

LOTE	ITEM	ESPECIFICAÇÃO	CEP FEDERAL	CEP MUNICIPAL	UN. MEDIDA	MEMÓRIA CALC. INF.	MEMÓRIA CALC. FUND.	PER CAPITA APROX. (G)	PROJEÇÃO QUANT. INF.	PROJEÇÃO QUANT. FUND.	QUANT. TOTAL
04		glúten, lactose; adicionais: c/ lc pufas; sabor: c/ ou s/sabor. Nutricionalmente completo, normocalórico; diluição padrão: 1kcal/ml, enriquecido com vitaminas, minerais e ômega 3. O produto deverá apresentar registro na ANVISA/MS e estar de acordo com o Codex Alimentarius FAO/OMS. Embalagem primária: resistente com peso de 400g. Secundária: acondicionadas em caixa de papelão lacrada com fita adesiva, de modo a garantir resistência a danos durante o transporte. Validade não deverá ser inferior a 9 meses a contar da data da entrega. Produtos de referência: Fortini Complete, Nutren Junior ou similar.									
	12	Espessante alimentar. Indicação: espessante; Aspecto físico: pó; Uso: oral; Fonte de carboidrato: maltodextrina e espessantes; Características adicionais: isento de glúten; Sabor: c/ ou s/ sabor. Amido modificado em pó, instantâneo, para espessar alimentos. O produto confere vários níveis de consistência, não altera cor e sabor dos alimentos, podendo ser utilizado em alimentos líquidos ou semissólidos, quentes ou frios como	475048	0941000450	Embalagem 225g	—	—	3,6	23	53	76



EXCLUSIVIDADE ME/EPP

LOTE	ITEM	ESPECIFICAÇÃO	CEP FEDERAL	CEP MUNICIPAL	UN. MEDIDA	MEMÓRIA CALC. INF.	MEMÓRIA CALC. FUND.	PER CAPITA APROX. (G)	PROJEÇÃO QUANT. INF.	PROJEÇÃO QUANT. FUND.	QUANT. TOTAL
04		suços, sopas e molhos, além de suplementos nutricionais. Cada porção equivalente a 4g fornece 15 kcal. Sem glúten, sem lactose. Produto e rotulagem deverão estar de acordo com a legislação vigente. A validade não poderá ser inferior a 12 meses. Marca similar Bem Vital.									
05	13	Dieta enteral. Aspecto físico: pó; Uso: enteral e/ou oral; Características: normocalórica, normoproteica; Fonte de proteína: ptn. isol. sj e/ou casei. e/ou sr. lte e/ou isol. sr. lt.; Fonte de carboidrato: malto. e/ou sacarose e/ou xarope glicose; Fonte de lipídios: óleos veg. e/ou TCM e/ou lec. soja; Componentes adicionais: vit., min. e fibras; Características adicionais: isento glúten, c/ ou s/ lactose; sabor: c/ sabor.	486358	0941008470	Embalagem 800g	—	—	30,1	—	312	312





LEIA-SE:

1.1.2 - Os quantitativos previstos para esta contratação baseiam-se no histórico de aquisições do primeiro semestre de 2025, complementada por cálculo *per capita* mínimo e margem prudencial, conforme a necessidade contínua, garantindo atendimento adequado mesmo diante de novas unidades escolares, ampliação do ensino em tempo integral e adequações nutricionais específicas. Os quantitativos e valores poderão ser ajustados conforme matrículas, aceitação das preparações e eventuais alterações no cardápio, estando devidamente justificados no Estudo Técnico Preliminar (ETP) e apresentados na tabela a seguir.



AMPLA CONCORRÊNCIA

LOTE	ITEM	ESPECIFICAÇÃO	CEP FEDERAL	CEP MUNICIPAL	UN. MEDIDA	MEMÓRIA CALC. INF.	MEMÓRIA CALC. FUND.	PER CAPITA APROX. (G)	PROJEÇÃO QUANT. INF.	PROJEÇÃO QUANT. FUND.	QUANT. TOTAL
01	01	Leite em pó Origem: de vaca; Teor de gordura: integral; Solubilidade: instantâneo. Enriquecido com, no mínimo vitaminas A, C, D, E; minerais zinco, ferro e cálcio. Teor de gordura maior ou igual a 26%, sabor característico. Deverá ser isento de sujidades e corpos estranhos. Cor característica e não poderá apresentar sabor ácido ou problemas na vedação da embalagem.	446019	011180004	Embalagem a partir de 700g	2.279	3.417	—	6.836	10.254	17.090
	02	Leite em pó zero lactose Origem: de vaca; Teor de gordura: integral; Solubilidade: instantâneo; Tipo restrição: zero lactose. Enriquecido com, no mínimo vitaminas A, C, D, E e minerais zinco, ferro e cálcio.	447375	011180005	Embalagem a partir de 300g	46	69	—	172	173	345
	03	Leite de soja Aspecto físico: pó; Composição: proteína isolada de soja, vitaminas, sais minerais, xarope de milho ou sacarose; Sabor: natural; Uso: oral; Aplicação: intolerância à lactose, doença celíaca e diarreia; Características adicionais: isento de lactose, glúten e açúcar adicionado; contendo mínimo 20% de proteínas em 100g do produto. Referência: Supra Soy Original.	239861	011180006	Embalagem 300g	—	—	26	172	173	345
02	04	Fórmula infantil de partida Indicação: 0 a 6 meses; Aspecto físico: pó; Uso: enteral ou oral; Fonte de proteína: soro leite e caseína; Fonte de carboidrato: lactose; Fonte	436337	011180007	Embalagem 800g	—	—	64	320	—	320





AMPLA CONCORRÊNCIA

LOTE	ITEM	ESPECIFICAÇÃO	CÉP FEDERAL	CEP MUNICIPAL	UN. MEDIDA	MEMÓRIA CALC. INF.	MEMÓRIA CALC. FUND.	PER CAPITA APROX. (G)	PRÓJEÇÃO QUANT. INF.	PROJEÇÃO QUANT. FUND.	QUANT. TOTAL
02		de lipídeos: óleos vegetais; Componentes adicionais: vitaminas, minerais e fibras; Características adicionais: isenta de glúten; contendo lecitina de soja e/ou LC-PUFAS e/ou nucleotídeos. Referências: Nestlé, Danone.									
	05	Fórmula infantil de seguimento Indicação: a partir 6º mês; Aspecto físico: pó; Uso: enteral ou oral; Fonte de proteína: soro leite e caseína; Fonte de carboidrato: lactose; Fonte de lipídeos: óleos vegetais; Componentes adicionais: vitaminas, minerais e fibras; Características adicionais: isenta de glúten; com LC-PUFAS e/ou nucleotídeos. Referências: Nestlé, Danone.	436761	011180008	Embalagem 800g	245	—	—	—	—	735
	06	Fórmula infantil para primeira infância Indicação: 1 a 3 anos; Aspecto físico: pó; Uso: enteral ou oral; Fonte de proteína: leite desnatado e/ou proteína do leite; Fonte de carboidrato: lactose e/ou maltodextrina; Fonte de lipídios: óleos vegetais; Componentes adicionais: vitaminas, minerais e fibras; Características adicionais: isenta de glúten e sacarose; contendo LC-PUFAS e/ou lecitina de soja. Referências: Nestlé, Danone.	601400	011180009	Embalagem 800g	—	—	36	130	—	130
	07	Fórmula infantil isenta de lactose Indicação: 0 a 12 meses; Aspecto físico: pó; Uso: enteral ou oral; Fonte de proteína: soro leite e caseína; Fonte de carboidrato: xarope de glicose; Fonte de lipídios: óleos	432350	011180010	Embalagem 800g	15	—	—	45	—	45



AMPLA CONCORRÊNCIA

LOTE	ITEM	ESPECIFICAÇÃO	CEP FEDERAL	CEP MUNICIPAL	UN. MEDIDA	MEMÓRIA CALC. INF.	MEMÓRIA CALC. FUND.	PER CAPITA APROX. (G)	PROJEÇÃO QUANT. INF.	PROJEÇÃO QUANT. FUND.	QUANT. TOTAL
02		vegetais; Componentes adicionais: vitaminas e minerais; Características adicionais: isenta de glúten, lactose e sacarose; contendo LC-PUFAS e/ou nucleotídeos e/ou lecitina de soja. Referências: Nestlé, Danone.									
	08	Fórmula infantil antirregurgitação Indicação: 0 a 12 meses; Aspecto físico: pó; Uso: enteral ou oral; Fonte de proteína: soro leite e caseína; Fonte de carboidrato: amido ou goma jataí e lactose; Fonte de lipídios: óleos vegetais; Componentes adicionais: vitaminas e minerais; Características adicionais: isenta de glúten; contendo lecitina de soja. Referências: Nestlé, Danone.	453646	011180011	Embalagem 400g	15	—	—	45	—	45
	09	Fórmula infantil à base de soja. Indicação: 0 a 12 meses; Aspecto físico: pó; Uso: enteral ou oral; Fonte de proteína: proteína de soja ou proteína isolada de soja; Fonte de carboidrato: maltodextrina ou xarope de milho; Fonte de lipídios: óleos vegetais; Componentes adicionais: vitaminas e minerais; Características adicionais: isenta de glúten e lactose; contendo lecitina de soja. Referências: Nestlé, Danone.	437050	011180012	Embalagem 800g	—	—	36	155	—	155





EXCLUSIVIDADE ME/EPP

LOTE	ITEM	ESPECIFICAÇÃO	CEP FEDERAL	CEP MUNICIPAL	UN. MEDIDA	MEMÓRIA CALC. INF.	MEMÓRIA CALC. FUND.	PER CAPITA APROX. (G)	PROJEÇÃO QUANT. INF.	PROJEÇÃO QUANT. FUND.	QUANT. TOTAL
03	10	Fórmula infantil semi-elementar Indicação: 0 a 36 meses; Aspecto Físico: pó; Uso: enteral ou oral; Fonte de proteína: proteína hidrolisada soro leite; Fonte de carboidrato: xarope de glicose; Fonte de lipídios: óleos vegetais e/ou TCM; Componentes adicionais: vitaminas, minerais e fibras; Características adicionais: isenta de glúten; contendo ácidos graxos essenciais.	485142	011180013	Embalagem a partir de 400g	—	—	30,1	198	—	198
04	11	Complemento alimentar pediátrico Indicação: a partir 3 anos; Aspecto físico: pó; Uso: enteral ou oral; Fonte de proteína: caseinato; Fonte de carboidrato: maltodextrina e/ou sacarose; Fonte de lipídios: óleos vegetais; Componentes adicionais: vitaminas e minerais; Características adicionais: fórmula normocalórica; isenta de glúten e lactose; contendo LC-PUFAS; Sabor: com ou sem sabor. Referências: Prodiel, Danone	465751	011180014	Embalagem 400g	—	71	—	45	170	215
	12	Espressante alimentar. Aspecto físico: pó; Uso: oral; Fonte de carboidrato: maltodextrina e espessantes (amido ou goma); Características adicionais: isento de glúten; indicado para alimentos líquidos ou semissólidos, quentes ou frios, sem alterar cor ou sabor; com capacidade para espessar em várias consistências; Sabor: s/ sabor.	469233	011180015	Embalagem a partir de 225g	—	—	3,6	23	53	76



Saúde

Secretaria de Educação



Centro de Especialidades e Convênios

EXCLUSIVIDADE ME/EPP

LOTE	ITEM	ESPECIFICAÇÃO	CEP FEDERAL	CEP MUNICIPAL	UN. MEDIDA	MEMÓRIA CALC. INF.	MEMÓRIA CALC. FUND.	PER CAPITA APROX. (G)	PROJEÇÃO QUANT. INF.	PROJEÇÃO QUANT. FUND.	QUANT. TOTAL
05	13	Dieta enteral. Aspecto físico: pó; Uso: enteral e/ou oral; Características: normocalórica, normoproteica; Fonte de proteína: proteína isolada de soja e/ou caseína e/ou soro leite e/ou proteína isolada soro leite; Fonte de carboidrato: maltodextrina e/ou sacarose e/ou xarope glicose; Fonte de lipídios: óleos vegetais e/ou TCM e/ou lecitina de soja; Componentes adicionais: vitaminas, minerais e fibras; Características adicionais: isenta de glúten; com ou sem lactose; Sabor: com sabor.	486358	011180016	Embalagem 800g	—	—	30,1	—	312	312



Rua Dom Pedro II, nº 223 – Centro – Sabará/MG – CEP 34.505-000

www.sabara.mg.gov.br

semed@sabara.mg.gov.br | Telefone: (31) 3672-7712

ONDE SE LÊ:

2.1 - ESPECIFICAÇÕES TÉCNICAS ADICIONAIS DO OBJETO

LEITE EM PÓ INTEGRAL INSTANTÂNEO ENRIQUECIDO

Leite em pó integral, instantâneo, enriquecido com, no mínimo, vitaminas A, C, D e os minerais cálcio, ferro e zinco, conforme os parâmetros da RDC nº 714/2022 – ANVISA. Teor de gordura igual ou superior a 26%, com sabor, odor e cor característicos. Produto isento de sujidades, grumos e corpos estranhos.

Embalagem primária: de 700g a 800g, atóxica, resistente, flexível, metalizada, selada, que assegure a preservação das propriedades físico-químicas e sensoriais do produto.

Embalagem secundária: resistente, que mantenha a integridade do produto durante armazenamento e transporte.

Validade: superior a 9 meses a partir da data de entrega, com no mínimo 90% da vida útil restante. Similar ou superior a Piracanjuba, Itambé ou Camponesa.

LEITE EM PÓ INTEGRAL INSTANTÂNEO ZERO LACTOSE ENRIQUECIDO

Leite em pó integral, instantâneo, zero lactose (contendo enzima lactase), enriquecido com, no mínimo, vitaminas A, C, D e os minerais cálcio, ferro e zinco, conforme a RDC nº 714/2022 – ANVISA. Teor de gordura igual ou superior a 26%, com sabor, odor e cor característicos. Produto isento de sujidades, grumos e corpos estranhos.

Embalagem primária: de 300g a 400g, atóxica, resistente, flexível, metalizada, selada, que assegure a preservação das propriedades físico-químicas e sensoriais do produto.

Embalagem secundária: resistente, que mantenha a integridade do produto durante armazenamento e transporte.

Validade: superior a 9 meses a partir da data de entrega, com no mínimo 90% da vida útil restante. Similar ou superior a Itambé, Ninho ou Piracanjuba.

LEITE DE SOJA EM PÓ

Leite de soja em pó, integral, instantâneo, 100% vegetal, isento de lactose, glúten e colesterol. Enriquecido com vitaminas e minerais, inclusive cálcio, conforme a RDC nº 714/2022 – ANVISA. Com sabor palatável e aparência característica.

Embalagem primária: de 250g a 400g, atóxica, resistente, que preserve as características físico-químicas do produto.

Embalagem secundária: resistente, que mantenha a integridade do produto durante armazenamento e transporte.

Validade: superior a 9 meses a partir da data de entrega, com no mínimo 90% da vida útil restante. Similar ou superior a Supra Soy, Soymilk ou Soymix.

FÓRMULA INFANTIL DE PARTIDA (0 A 6 MESES)



Fórmula infantil em pó, para lactentes de 0 a 6 meses, com proteína láctea e óleos vegetais. Enriquecida com vitaminas, minerais, fibras e prebióticos. Isenta de glúten, com registro na ANVISA e em conformidade com o Codex Alimentarius.

Embalagem primária: de 400g a 800g, atóxica, resistente e selada.

Embalagem secundária: lacrada, resistente, que mantenha a integridade do produto durante armazenamento e transporte.

Validade: superior a 9 meses a partir da data de entrega, com no mínimo 90% da vida útil restante. Similar ou superior a Nestlé ou Danone.

FÓRMULA INFANTIL DE SEGUIMENTO (A PARTIR DE 6 MESES)

Fórmula infantil em pó, para lactentes a partir de 6 meses, com proteína láctea e óleos vegetais. Enriquecida com vitaminas, minerais, fibras e prebióticos. Isenta de glúten, com registro na ANVISA e em conformidade com o Codex Alimentarius.

Embalagem primária: 800g, atóxica, resistente e selada.

Embalagem secundária: lacrada, resistente, que mantenha a integridade do produto durante armazenamento e transporte.

Validade: superior a 9 meses a partir da data de entrega, com no mínimo 90% da vida útil restante. Similar ou superior a Nestlé ou Danone.

FÓRMULA INFANTIL PARA PRIMEIRA INFÂNCIA (1 A 3 ANOS)

Fórmula infantil em pó, para crianças de 1 a 3 anos, com adição de prebióticos, DHA e ARA. Isenta de glúten. Registro na ANVISA e em conformidade com o Codex Alimentarius.

Embalagem primária: de 400g a 800g, atóxica, resistente e selada.

Embalagem secundária: lacrada e resistente.

Validade: superior a 9 meses a partir da data de entrega, com no mínimo 90% da vida útil restante. Similar ou superior a Nestlé ou Danone.

FÓRMULA INFANTIL ISENTA DE LACTOSE

Fórmula infantil em pó, para lactentes de 0 a 12 meses, isenta de lactose e glúten, enriquecida com DHA, ARA, vitaminas e minerais. Registro na ANVISA e em conformidade com o Codex Alimentarius.

Embalagem primária: de 400g, atóxica, resistente e selada.

Embalagem secundária: lacrada e resistente.

Validade: superior a 9 meses a partir da data de entrega, com no mínimo 90% da vida útil restante. Similar ou superior a Nestlé ou Danone.

FÓRMULA INFANTIL ANTIRREGURGAÇÃO (0 A 12 MESES)

Fórmula infantil em pó, para lactentes de 0 a 12 meses, com espessamento por goma jataí, amido de milho ou arroz. Enriquecida com prebióticos, DHA, ARA e nucleotídeos. Registro na ANVISA e em conformidade com Codex Alimentarius.

Embalagem primária: de 400g a 800g, atóxica, resistente e selada.

Embalagem secundária: lacrada e resistente.

Validade: superior a 9 meses a partir da data de entrega, com no mínimo 90% da vida útil restante.

Similar ou superior a Nestlé ou Danone.

FÓRMULA INFANTIL À BASE DE SOJA (0 A 12 MESES)

Fórmula infantil em pó, para lactentes de 0 a 12 meses, à base de proteína isolada de soja, enriquecida com vitaminas, minerais e oligoelementos. Isenta de glúten e lactose. Registro na ANVISA e em conformidade com o Codex Alimentarius.

Embalagem primária: de 400g a 800g, atóxica, resistente e selada.

Embalagem secundária: lacrada e resistente.

Validade: superior a 9 meses a partir da data de entrega, com no mínimo 90% da vida útil restante.

Similar ou superior a Nestlé ou Danone.

FÓRMULA INFANTIL SEMI-ELEMENTAR PARA NECESSIDADES ESPECÍFICAS (0 A 36 MESES)

Fórmula semi-elementar em pó, para lactentes e crianças de até 36 meses, com necessidades dietoterápicas específicas, como alergia à proteína do leite de vaca. Com proteína extensamente hidrolisada, isenta de lactose, enriquecida com DHA, ARA, nucleotídeos e prebióticos. Registro na ANVISA e em conformidade com o Codex Alimentarius.

Embalagem primária: de 400g, atóxica, resistente e selada.

Embalagem secundária: lacrada e resistente.

Validade: superior a 9 meses a partir da data de entrega, com no mínimo 90% da vida útil restante.

Similar ou superior a Nestlé ou Danone.

COMPLEMENTO NUTRICIONAL INFANTIL (A PARTIR DE 3 ANOS)

Suplemento em pó, para crianças a partir de 3 anos. Nutricionalmente completo, normocalórico (1 kcal/ml), enriquecido com vitaminas, minerais e ômega-3. Isento de glúten e lactose. Registro na ANVISA e em conformidade com o Codex Alimentarius.

Embalagem primária: de 400g, atóxica, resistente e selada.

Embalagem secundária: lacrada e resistente.

Validade: superior a 9 meses a partir da data de entrega, com no mínimo 90% da vida útil restante.

Similar ou superior a Danone ou Prodiel

ESPESSANTE ALIMENTAR EM PÓ



Espessante instantâneo em pó, à base de amido modificado, sem sabor, para alimentos líquidos e semissólidos, quentes ou frios. Capaz de atingir múltiplos níveis de consistência, sem alterar cor, sabor ou odor dos alimentos. Isento de glúten e lactose. Registro na ANVISA e em conformidade com o Codex Alimentarius.

Embalagem primária: de 225g, atóxica, resistente e selada.

Embalagem secundária: lacrada e resistente.

Validade: superior a 9 meses a partir da data de entrega, com no mínimo 90% da vida útil restante. Similar ou superior a Nestlé, Danone ou Vitafor.

DIETA ENTERAL EM PÓ NORMOCALÓRICA COM FIBRAS

Dieta enteral em pó, instantânea, normocalórica, nutricionalmente completa (normoproteica, normolipídica, hipossódica), enriquecida com vitaminas, minerais e fibras. Para uso enteral e oral. Isenta de glúten, com sabor agradável. Registro na ANVISA e em conformidade com o Codex Alimentarius.

Embalagem primária: de 800g, atóxica, resistente e selada.

Embalagem secundária: lacrada e resistente.

Validade: superior a 9 meses a partir da data de entrega, com no mínimo 90% da vida útil restante. Similar ou superior a Prodiel, Vitafor ou Nutro.

LEIA-SE:

2.1 - ESPECIFICAÇÕES TÉCNICAS ADICIONAIS DO OBJETO

ITEM 1 - LEITE EM PÓ INTEGRAL INSTANTÂNEO ENRIQUECIDO

Origem: de vaca; Teor de gordura: integral; Solubilidade: instantâneo. Enriquecido com, no mínimo vitaminas A, C, D, E; minerais zinco, ferro e cálcio. Teor de gordura maior ou igual a 26%, sabor característico. Deverá ser isento de sujidades e corpos estranhos. Cor característica e não poderá apresentar sabor ácido ou problemas na vedação da embalagem.

Embalagem primária: a partir de 700g, atóxica, resistente, flexível, metalizada, selada, que assegure a preservação das propriedades físico-químicas e sensoriais do produto.

Embalagem secundária: resistente, que mantenha a integridade do produto durante armazenamento e transporte.

Validade: mínimo 80% da vida útil restante na entrega.

ITEM 2 - LEITE EM PÓ INTEGRAL INSTANTÂNEO ZERO LACTOSE ENRIQUECIDO

Origem: de vaca; Teor de gordura: integral; Solubilidade: instantâneo; Tipo restrição: zero lactose. Enriquecido com, no mínimo vitaminas A, C, D, E e minerais zinco, ferro e cálcio. Contendo enzima lactase. Teor de gordura igual ou superior a 26%, com sabor, odor e cor característicos. Produto isento de sujidades, grumos e corpos estranhos.



Embalagem primária: a partir de 300g, atóxica, resistente, flexível, metalizada, selada, que assegure a preservação das propriedades físico-químicas e sensoriais do produto.

Embalagem secundária: resistente, que mantenha a integridade do produto durante armazenamento e transporte.

Validade: mínimo 80% da vida útil restante na entrega.

ITEM 3 - LEITE DE SOJA

Aspecto físico: pó; Composição: proteína isolada de soja, vitaminas, minerais (inclusive cálcio), xarope de milho ou sacarose; Sabor: natural, palatável; Aparência: característica; Uso: oral; Aplicação: intolerância à lactose, doença celíaca e diarreia; Características adicionais: isento de lactose, glúten e açúcar adicionado; contendo mínimo 20% de proteínas em 100g do produto. Referência: Supra Soy Original.

Embalagem primária: 300g, atóxica, resistente, que preserve as características físico-químicas do produto.

Embalagem secundária: resistente, que mantenha a integridade do produto durante armazenamento e transporte.

Validade: mínimo 80% da vida útil restante na entrega.

ITEM 4 - FÓRMULA INFANTIL DE PARTIDA

Indicação: 0 a 6 meses; Aspecto físico: pó; Uso: enteral ou oral; Fonte de proteína: soro leite e caseína; Fonte de carboidrato: lactose; Fonte de lipídeos: óleos vegetais; Componentes adicionais: vitaminas, minerais, fibras e prebióticos; Características adicionais: isenta de glúten; contendo lecitina de soja e/ou LC-PUFAS e/ou nucleotídeos. Referências: Nestlé, Danone.

Embalagem primária: 800g, atóxica, resistente e selada.

Embalagem secundária: lacrada, resistente, que mantenha a integridade do produto durante armazenamento e transporte.

Validade: mínimo 80% da vida útil restante na entrega.

ITEM 5 - FÓRMULA INFANTIL DE SEGUIMENTO

Indicação: a partir 6º mês; Aspecto físico: pó; Uso: enteral ou oral; Fonte de proteína: soro leite e caseína; Fonte de carboidrato: lactose; Fonte de lipídeos: óleos vegetais; Componentes adicionais: vitaminas, minerais, fibras e prebióticos; Características adicionais: isenta de glúten; com LC-PUFAS e/ou nucleotídeos. Referências: Nestlé, Danone.

Embalagem primária: 800g, atóxica, resistente e selada.

Embalagem secundária: lacrada, resistente, que mantenha a integridade do produto durante armazenamento e transporte.

Validade: mínimo 80% da vida útil restante na entrega.

ITEM 6 - FÓRMULA INFANTIL PARA PRIMEIRA INFÂNCIA



Indicação: 1 a 3 anos; Aspecto físico: pó; Uso: enteral ou oral; Fonte de proteína: leite desnatado e/ou proteína do leite; Fonte de carboidrato: lactose e/ou maltodextrina; Fonte de lipídios: óleos vegetais; Componentes adicionais: vitaminas, minerais, fibras e prebióticos; Características adicionais: isenta de glúten e sacarose; contendo LC-PUFAS e/ou lecitina de soja. Referências: Nestlé, Danone.

Embalagem primária: 800g, atóxica, resistente e selada.

Embalagem secundária: lacrada e resistente.

Validade: mínimo 80% da vida útil restante na entrega.

ITEM 7 - FÓRMULA INFANTIL ISENTA DE LACTOSE

Indicação: 0 a 12 meses; Aspecto físico: pó; Uso: enteral ou oral; Fonte de proteína: soro leite e caseína; Fonte de carboidrato: xarope de glicose; Fonte de lipídios: óleos vegetais; Componentes adicionais: vitaminas e minerais; Características adicionais: isenta de glúten, lactose e sacarose; contendo LC-PUFAS e/ou nucleotídeos e/ou lecitina de soja. Referências: Nestlé, Danone.

Embalagem primária: 800g, atóxica, resistente e selada.

Embalagem secundária: lacrada e resistente.

Validade: mínimo 80% da vida útil restante na entrega.

ITEM 8 - FÓRMULA INFANTIL ANTIRREGURITAÇÃO

Indicação: 0 a 12 meses; Aspecto físico: pó; Uso: enteral ou oral; Fonte de proteína: soro leite e caseína; Fonte de carboidrato: amido ou goma jataí e lactose; Fonte de lipídios: óleos vegetais; Componentes adicionais: vitaminas, minerais, DHA, ARA, nucleotídeos; Características adicionais: isenta de glúten; contendo lecitina de soja. Referências: Nestlé, Danone.

Embalagem primária: 400g, atóxica, resistente e selada.

Embalagem secundária: lacrada e resistente.

Validade: mínimo 80% da vida útil restante na entrega.

ITEM 9 - FÓRMULA INFANTIL À BASE DE SOJA

Indicação: 0 a 12 meses; Aspecto físico: pó; Uso: enteral ou oral; Fonte de proteína: proteína de soja ou proteína isolada de soja; Fonte de carboidrato: maltodextrina ou xarope de milho; Fonte de lipídios: óleos vegetais; Componentes adicionais: vitaminas e minerais; Características adicionais: isenta de glúten e lactose; contendo lecitina de soja. Referências: Nestlé, Danone.

Embalagem primária: 800g, atóxica, resistente e selada.

Embalagem secundária: lacrada e resistente.

Validade: mínimo 80% da vida útil restante na entrega.

ITEM 10 - FÓRMULA INFANTIL SEMI-ELEMENTAR

Indicação: 0 a 36 meses; Aspecto Físico: pó; Uso: enteral ou oral; Fonte de proteína: proteína extensamente hidrolisada do soro leite; Fonte de carboidrato: xarope de glicose; Fonte de lipídios:

óleos vegetais e/ou TCM; Componentes adicionais: vitaminas, minerais, fibras, DHA, ARA e nucleotídeos; Características adicionais: isenta de glúten e lactose; contendo ácidos graxos essenciais.

Embalagem primária: a partir de 400g, atóxica, resistente e selada.

Embalagem secundária: lacrada e resistente.

Validade: mínimo 80% da vida útil restante na entrega.

ITEM 11 - COMPLEMENTO ALIMENTAR PEDIÁTRICO

Indicação: a partir 3 anos; Aspecto físico: pó; Uso: enteral ou oral; Fonte de proteína: caseinato; Fonte de carboidrato: maltodextrina e/ou sacarose; Fonte de lipídios: óleos vegetais; Componentes adicionais: vitaminas e minerais; Características adicionais: fórmula normocalórica; isenta de glúten e lactose; contendo LC-PUFAS; Sabor: com ou sem sabor. Referências: Prodiel, Danone

Embalagem primária: de 400g, atóxica, resistente e selada.

Embalagem secundária: lacrada e resistente.

Validade: mínimo 80% da vida útil restante na entrega.

ITEM 12 - ESPESSANTE ALIMENTAR EM PÓ

Aspecto físico: pó; Uso: oral; Fonte de carboidrato: maltodextrina e espessantes (amido ou goma); Características adicionais: isento de glúten; indicado para alimentos líquidos ou semissólidos, quentes ou frios, sem alterar cor, sabor ou odor; com capacidade para espessar em várias consistências; Sabor: s/ sabor.

Embalagem primária: a partir de 225g, atóxica, resistente e selada.

Embalagem secundária: lacrada e resistente.

Validade: mínimo 80% da vida útil restante na entrega.

ITEM 13 - DIETA ENTERAL

Aspecto físico: pó; Uso: enteral e/ou oral; Características: normocalórica, normoproteica, normolipídica, normo ou hipossódica; Fonte de proteína: proteína isolada de soja e/ou caseína e/ou soro leite e/ou proteína isolada soro leite; Fonte de carboidrato: maltodextrina e/ou sacarose e/ou xarope glicose; Fonte de lipídios: óleos vegetais e/ou TCM e/ou lecitina de soja; Componentes adicionais: vitaminas, minerais e fibras; Características adicionais: isenta de glúten; com ou sem lactose; Sabor: com sabor.

Embalagem primária: 800g, atóxica, resistente e selada.

Embalagem secundária: lacrada e resistente.

Validade: mínimo 80% da vida útil restante na entrega.

ONDE SE LÊ:

6.1 - A entrega dos produtos será parcelada ao longo de 12 (doze) meses, com fornecimento mensal, ponto a ponto, a partir da assinatura do contrato e emissão da OF, conforme os



quantitativos e cronograma estabelecidos pelo Setor de Alimentação Escolar. Em conformidade com a Lei nº 14.133/2021, o quantitativo total poderá ser alterado, sendo o pagamento realizado exclusivamente pelas quantidades efetivamente entregues.

LEIA-SE:

6.1 - A entrega dos produtos será parcelada ao longo de 12 (doze) meses, com fornecimento mensal, a partir da assinatura do contrato e emissão da OF, conforme os quantitativos e cronograma estabelecidos pelo Setor de Alimentação Escolar.

Para os **itens do 1º lote**, as **entregas** serão realizadas no sistema **ponto a ponto**. Para os **itens dos demais lotes**, as **entregas** ocorrerão **em ponto único**, conforme especificado neste TR.

Em conformidade com a Lei nº 14.133/2021, o quantitativo total poderá ser alterado, sendo o pagamento realizado exclusivamente pelas quantidades efetivamente entregues.

Mariana Virginia Tomaz de Macedo

Mariana Virginia Tomaz de Macedo
Analista da Educação Básica - Nutricionista
Setor de Alimentação Escolar
Secretaria Municipal de Educação