

FACHADA PARA A RUA TOMÉ DE SOUZA
ESCALA 1/75

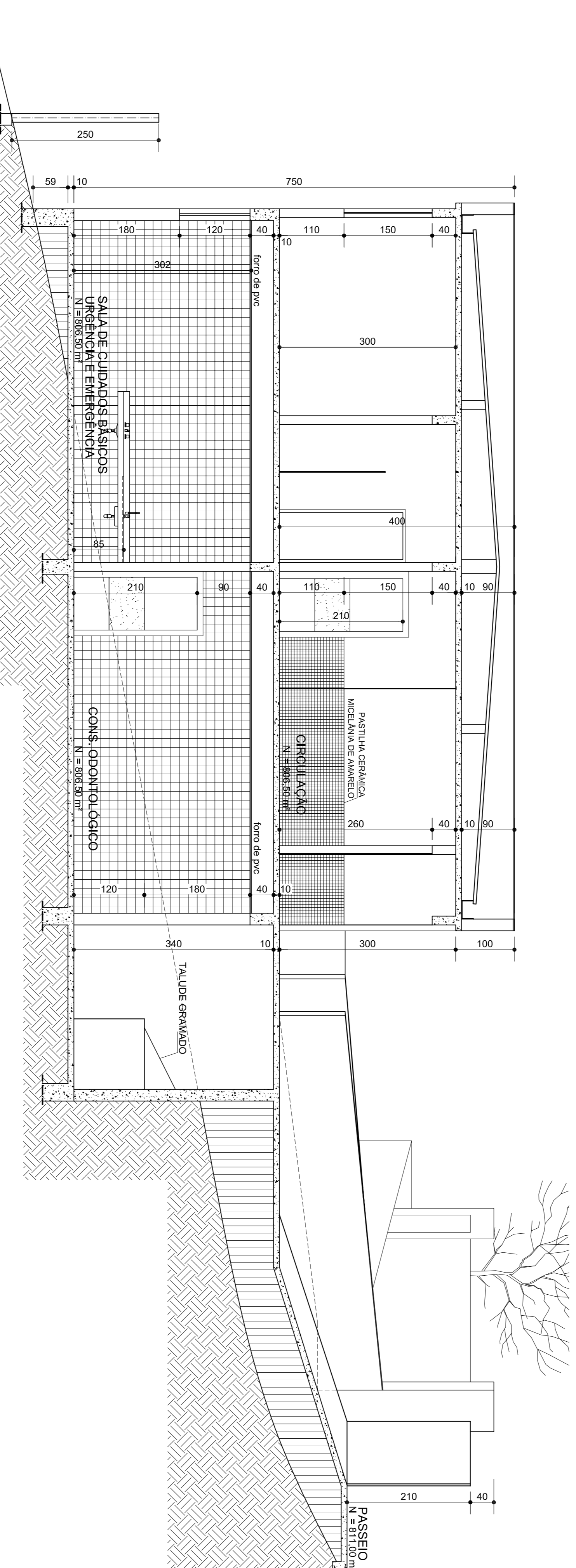

CORTE BB
ESCALA 1/50

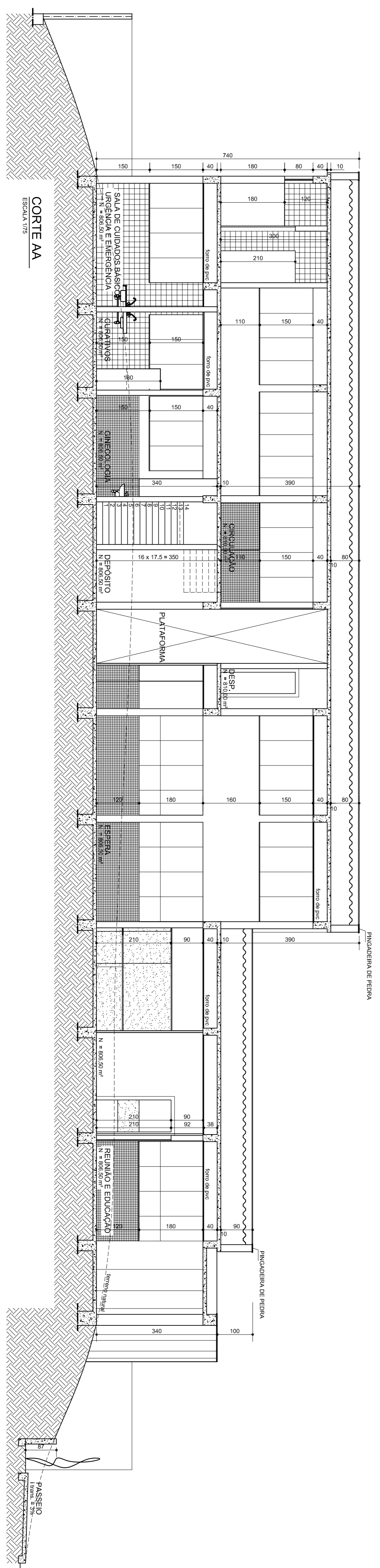

CORTE AA
ESCALA 1/75

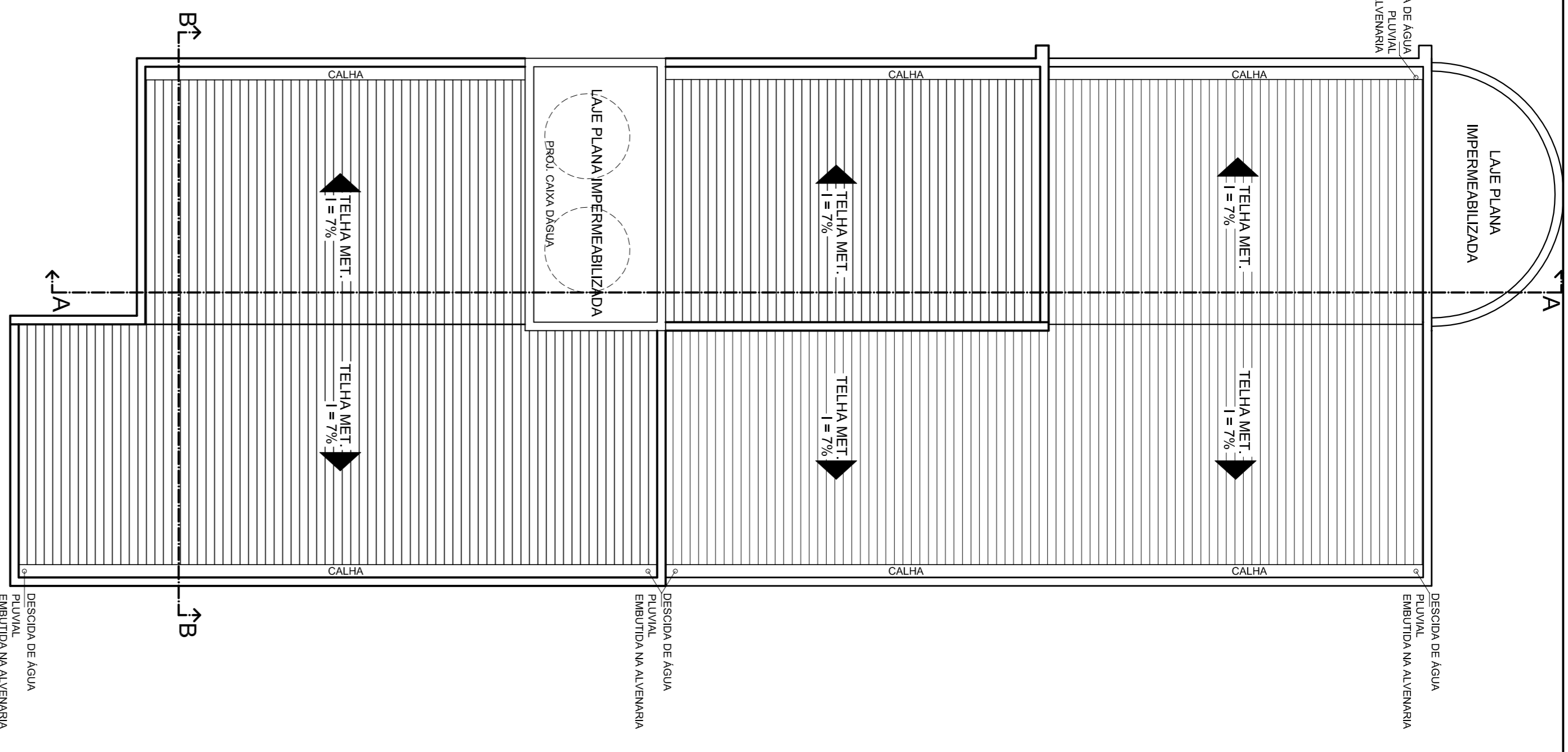

DIAGRAMA DE COBERTURA
ESCALA 1/100

ALTERAÇÃO 1: 06-01-11			
TÍTULO: PROJETO ARQUITETÔNICO			
ÁREA A CONSTRUIR	ÁREA CONSTRUIDA	ÁREA A DEMOIR	OBS:
650,24 m²			
ÁREA TOTAL	ÁREA DO TERRENO	TAXA DE OCUPAÇÃO	
650,24 m²	790,67 m²	53,97%	
NÚMERO DE PISOS	NÚMERO DE UNIDADES	USO	
02	1	INSTITUCIONAL	
RESPONSÁVEL TÉCNICO:	RACHEL PIRES VAZ BRANDÃO TEIXEIRA		CREA: 76.899/D MS
PROPRIETÁRIO:	PREFEITURA MUNICIPAL DE SABARA		
ENDEREÇO:	R. TOMÉ DE SOUZA ESQUINA COM R. TIRADENTES	BAIRRO:	ROSÁRIO
CNPJ: 18.715.441/0001-35		FOLHA:	02/02