

**PLANTA - 1º PAVIMENTO**  
 ESCALA 1/50  
 ÁREA = 219,00m<sup>2</sup>

- Parede de Gesso Acartonado com Lã de Vidro (À Construir)
- Demolição de Parede de Alvenaria

<b>PREFEITURA MUNICIPAL DE SABARÁ</b> PROJETO ARQUITETÔNICO - CRECHE CASTANHEIRAS		
RESP. TÉCNICO DIENE ALORRANY R. LANA		CREA 141968305-5
DETALHE: PLANTA 1º PAVIMENTO,		ESCALA NO DESENHO
LOCAL CASTANHEIRAS	DATA MARÇO 2010	FOLHA 01/06

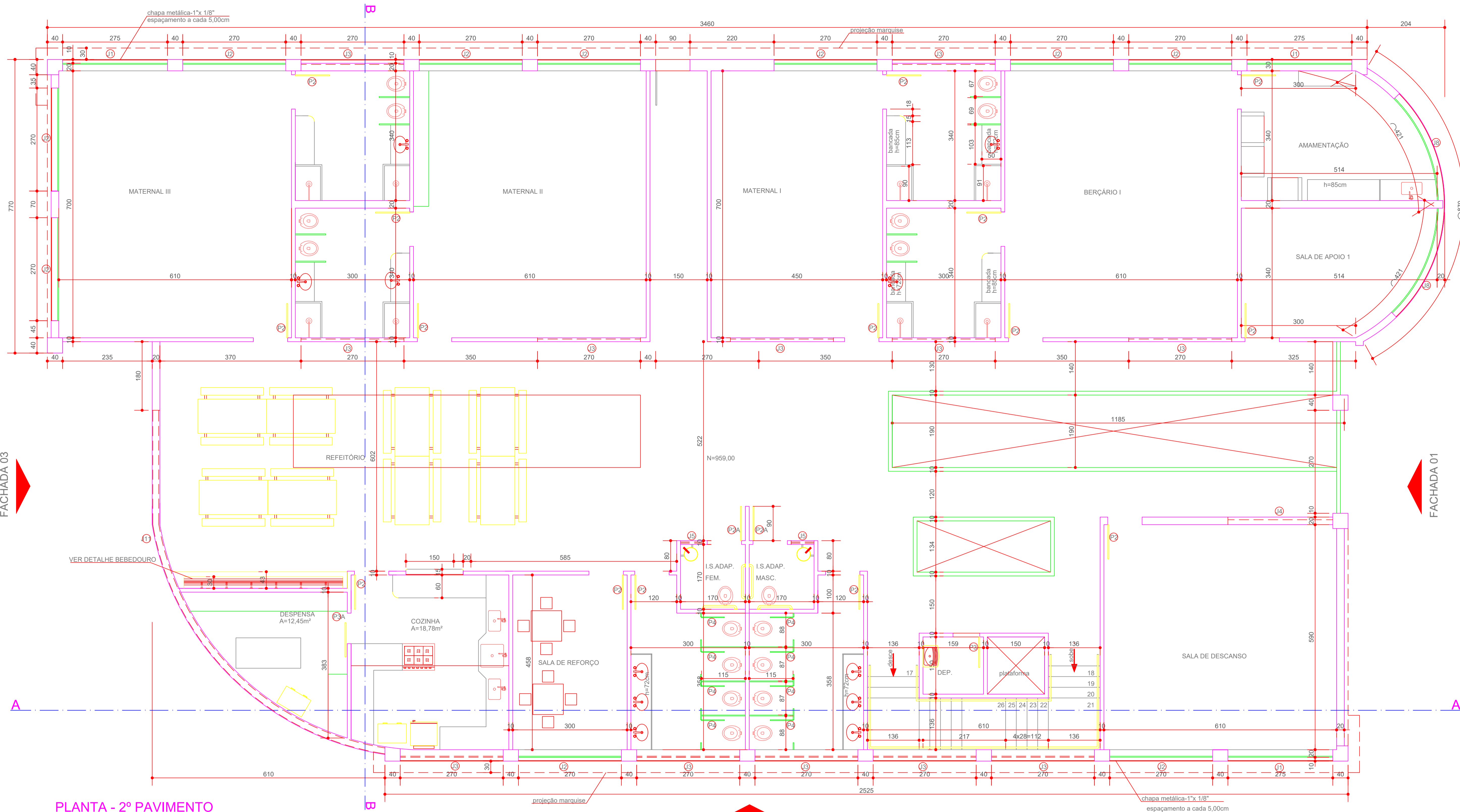

**PLANTA - 2º PAVIMENTO**  
 ESCALA 1/50  
 ÁREA = 559,61m²

LEGENDA ESQUADRIAS	
JANELAS	PORTAS
J1= 275 x 120 / 110	P1= 100 x 210 (portão metálico)
J2= 270 x 120 / 110	P2= 90 x 210
J3= 270 x 60 / 170	P2A= 90 x 210 (com apoio)
J4= 275 x 60 / 170	P2B= 90 x 210 (portão de correr)
J5= 60 x 60 / 170	P3= 80 x 210
	P3A= 80 x 210 (correr)
J7= 50 x 180 / 50	P4= 60 x 160 (veneziana)
J8= 308 x 120 / 110	P5= 180 x 210 (portão metálico-correr)
J9= 285 x 60 / 170 (veneziana metálica e aberta)	P6= 60 x 210
J10= 150 x 60 / 170 (veneziana metálica e aberta)	P7= 250 x 210 (portão metálico)
J11= 1188 x 60 / 170	

Todas as janelas são tipo básica, 2 divisões na vertical e divisões iguais na horizontal.  
 As portas de acesso aos banheiros adaptados têm barra de apoio dos dois lados, de 40cm e ø1,5".  
 Todos os vidros são lisos, incolor.

PREFEITURA MUNICIPAL DE SABARÁ		
PROJETO ARQUITETÔNICO - CRECHE CASTANHEIRAS		
RESP. TÉCNICO	CREA	
DIENE ALORRANY R. LANA	141968305-5	
DETALHE:	ESCALA	
PLANTA 2º PAVIMENTO	NO DESENHO	
LOCAL	DATA	FOLHA
CASTANHEIRAS	MARÇO 2010	02/06

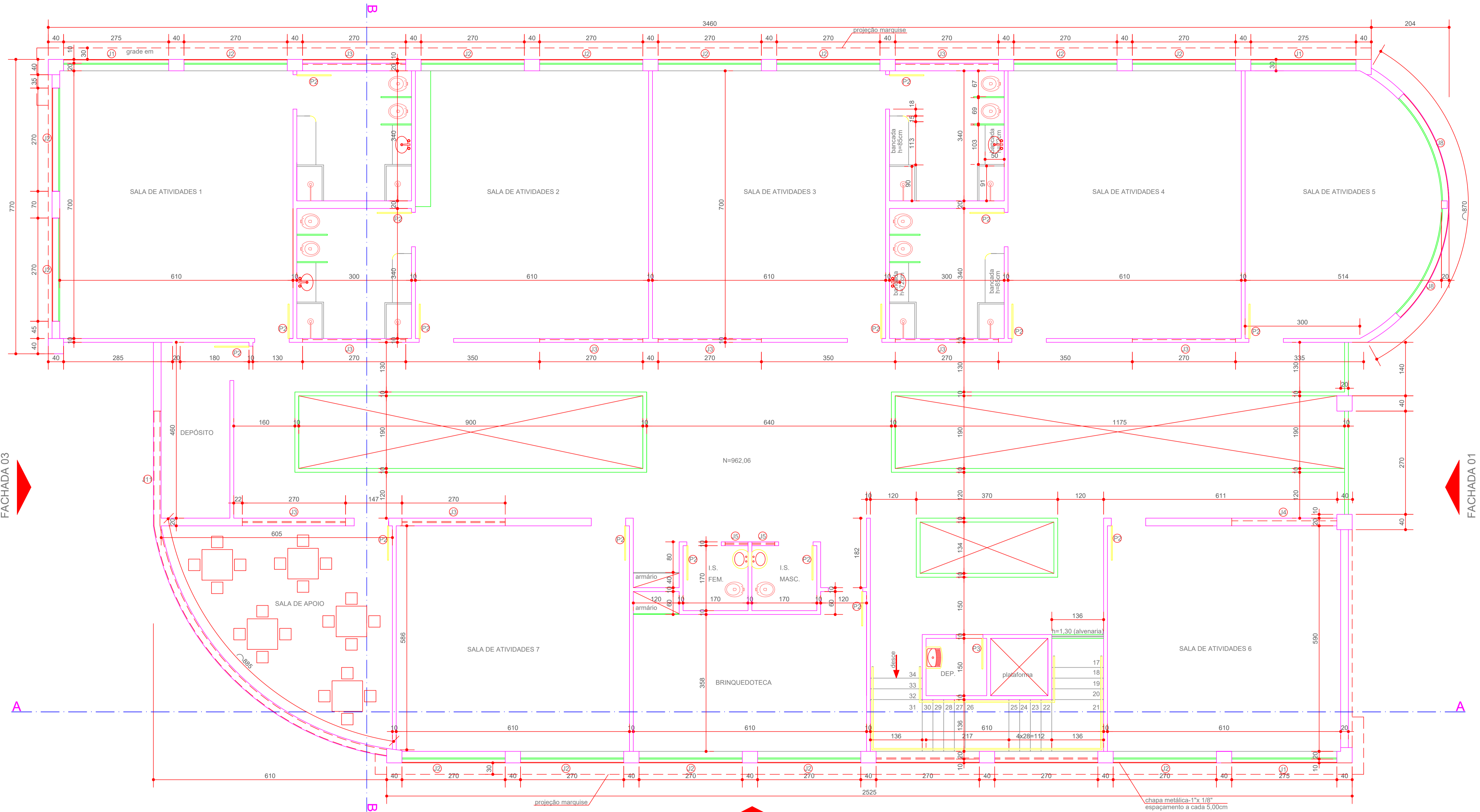

**PLANTA - 3º PAVIMENTO**  
 ESCALA 1/50  
 ÁREA = 559,61m<sup>2</sup>

LEGENDA ESQUADRIAS	
JANELAS	PORTAS
J1= 275 x 120 / 110	P1= 100 x 210 (portão metálico)
J2= 270 x 120 / 110	P2= 90 x 210
J3= 270 x 60 / 170	P2A= 90 x 210 (com apoio)
J4= 275 x 60 / 170	P2B= 90 x 210 (portão de correr)
J5= 60 x 60 / 170	P3= 80 x 210
	P3A= 80 x 210 (correr)
J7= 50 x 180 / 50	P4= 60 x 160 (veneziana)
J8= 308 x 120 / 110	P5= 180 x 210 (portão metálico-correr)
J9= 285 x 60 / 170 (veneziana metálica e aberta)	P6= 60 x 210
J10= 150 x 60 / 170 (veneziana metálica e aberta)	P7= 250 x 210 (portão metálico)
J11= 1188 x 60 / 170	

Todas as janelas são tipo bôscula, 2 divisões na vertical e divisões iguais na horizontal.  
 As portas de acesso aos banheiros adaptados têm barra de apoio dos dois lados, de 40cm e ø1,5".  
 Todos os vidros são lisos, incolor.

<b>PREFEITURA MUNICIPAL DE SABARÁ</b>		
PROJETO ARQUITETÔNICO - CRECHE CASTANHEIRAS		
RESP. TÉCNICO	CREA	
DIENE ALORRANY R. LANA	191468305-5	
DETALHE:	ESCALA	
PLANTA 3º PAVIMENTO	NO DESENHO	
LOCAL	DATA	FOLHA
CASTANHEIRAS	MARÇO 2010	03/06

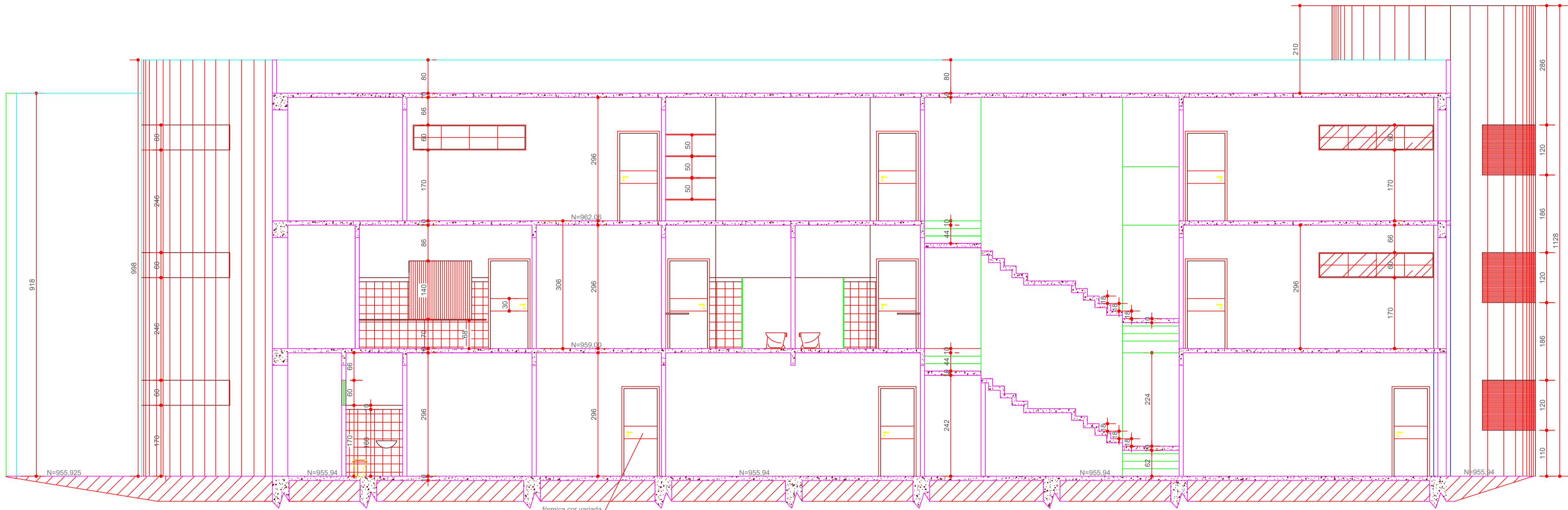

**CORTE AA**  
 ESCALA 1/50

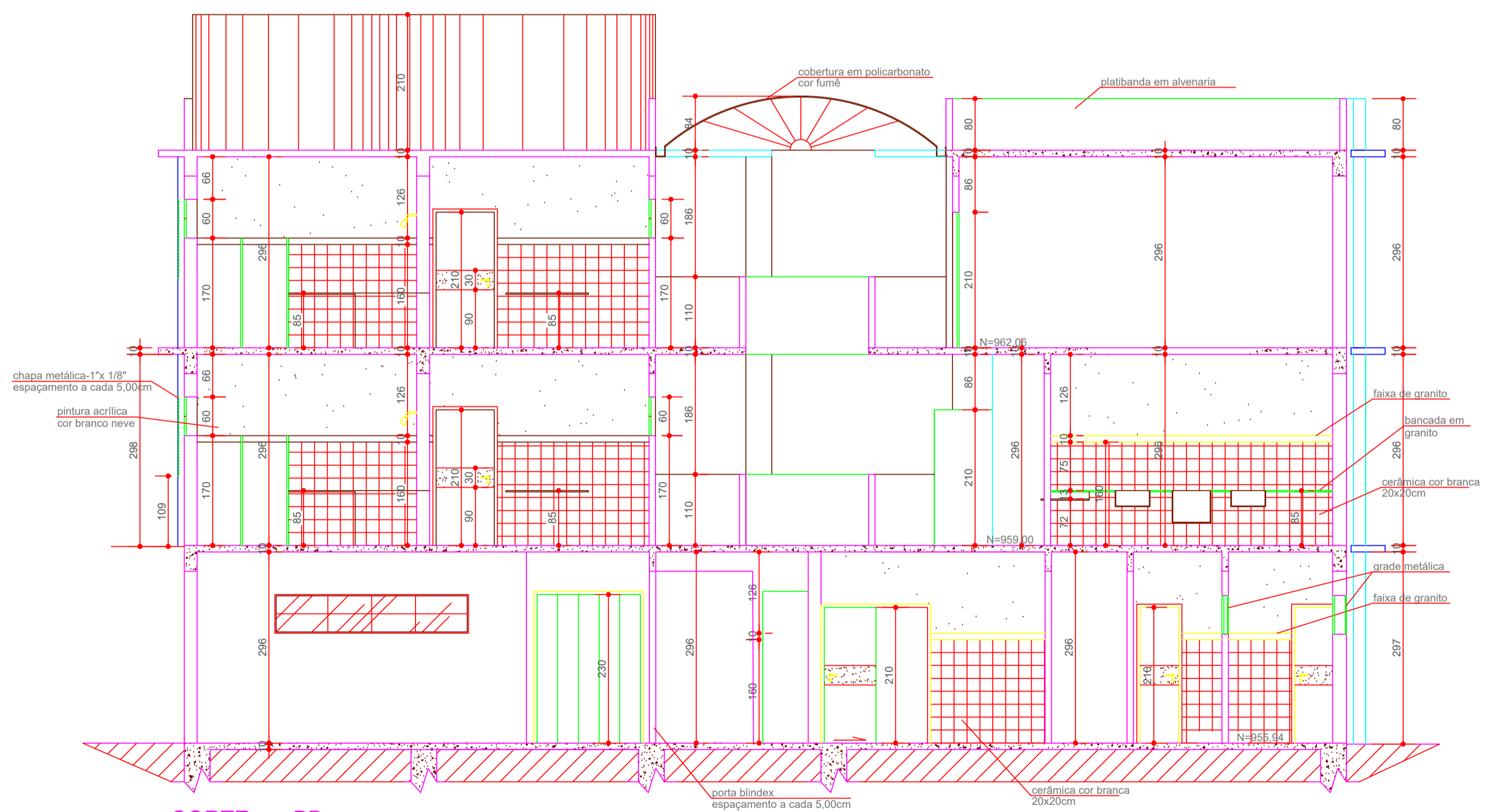

**CORTE BB**  
 ESCALA 1/50

**PREFEITURA MUNICIPAL DE SABARÁ**  
 PROJETO ARQUITETÔNICO - CRECHE CASTANHEIRAS

RESP. TÉCNICO		CREA
DIENE ALORRANY R LANA		141968305-5
DETALHE:		ESCALA
CORTES		NO DESENHO
LOCAL	DATA	FOLHA
CASTANHEIRAS	MARÇO 2010	04/06

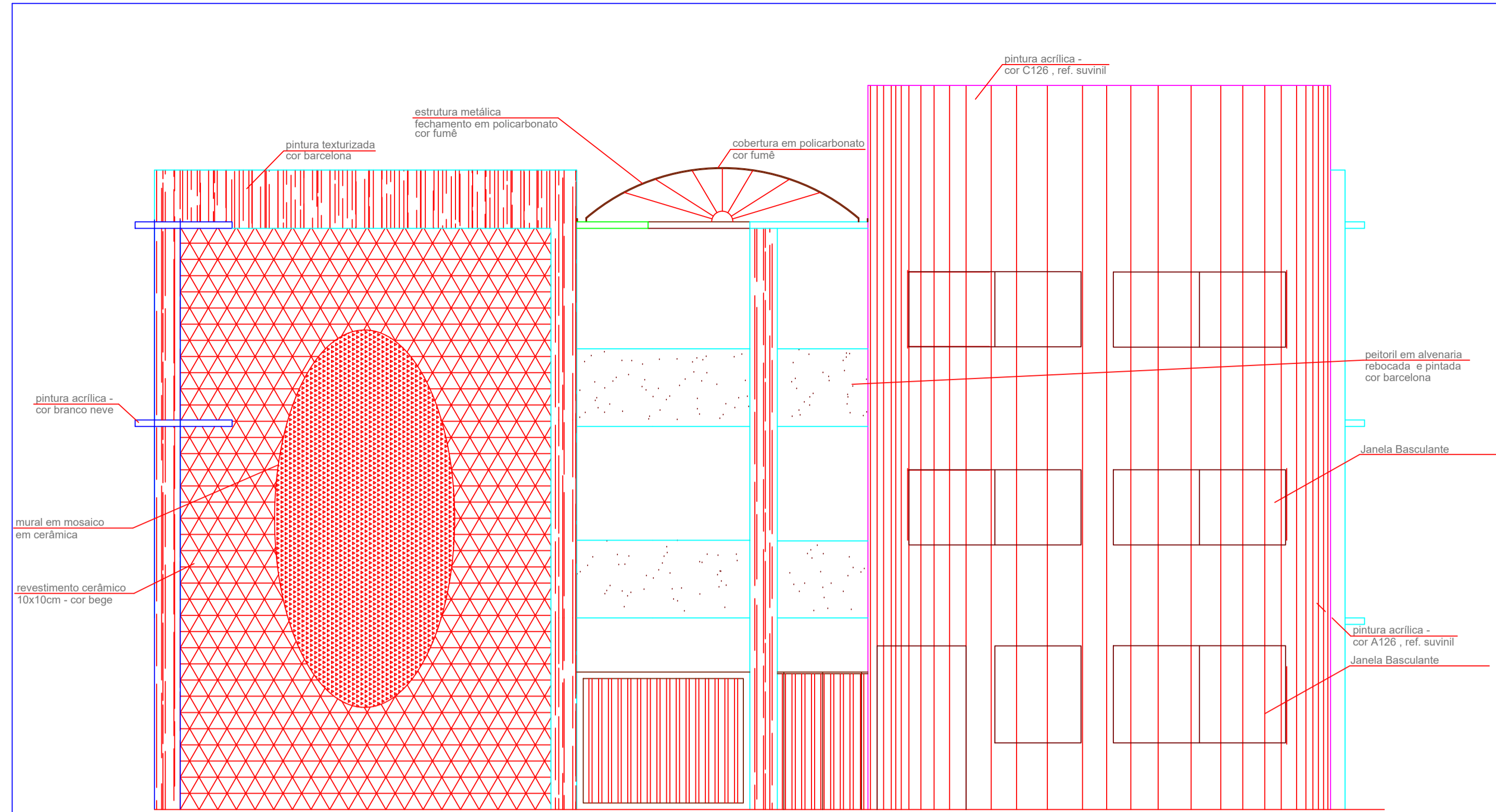

FACHADA ESCALA 01 1/50

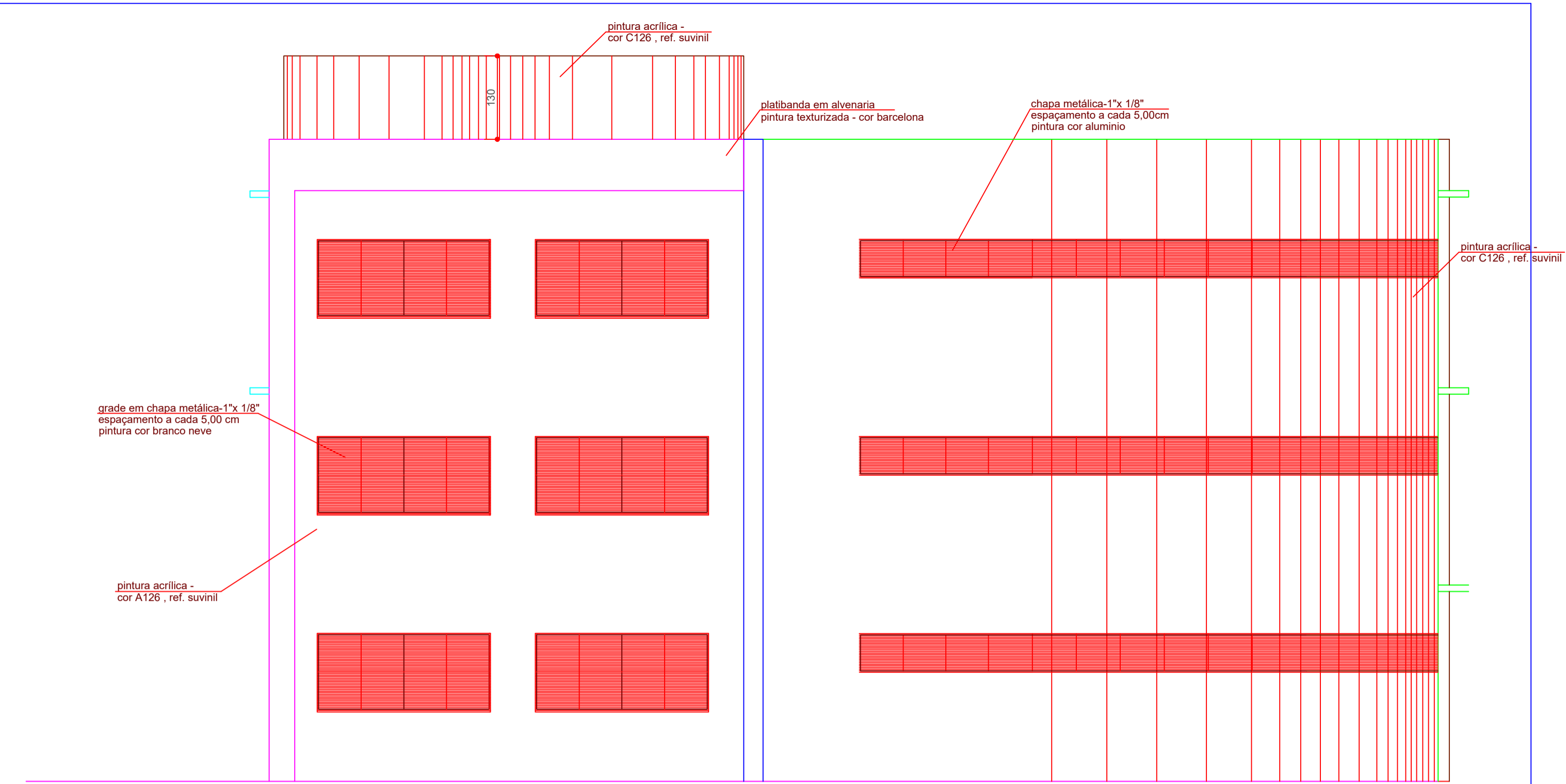

FACHADA ESCALA 03 1/50

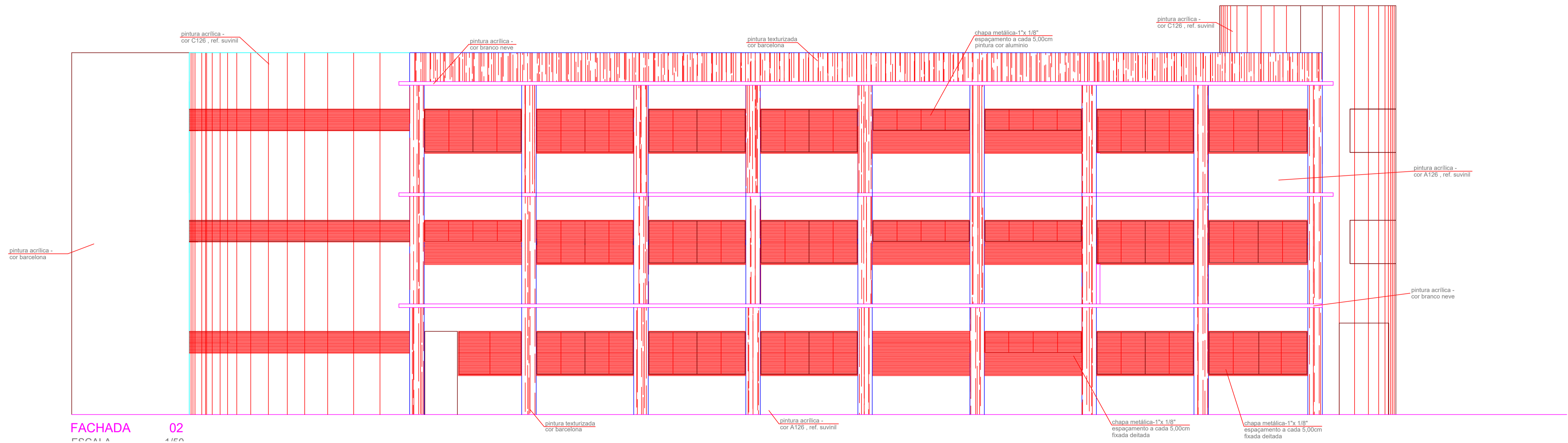

FACHADA ESCALA 02 1/50

<b>PREFEITURA MUNICIPAL DE SABARÁ</b> PROJETO ARQUITETÔNICO - CRECHE CASTANHEIRAS		
RESP. TÉCNICO DIENE ALORRANY R LANA		CREA 141968305-5
DETALHE: FACHADA 02 E 03		ESCALA NO DESENHO
LOCAL CASTANHEIRAS	DATA MARÇO 2010	FOLHA 05/06

ESCOLA ESTADUAL JUSCELINO KUBITSCHEK

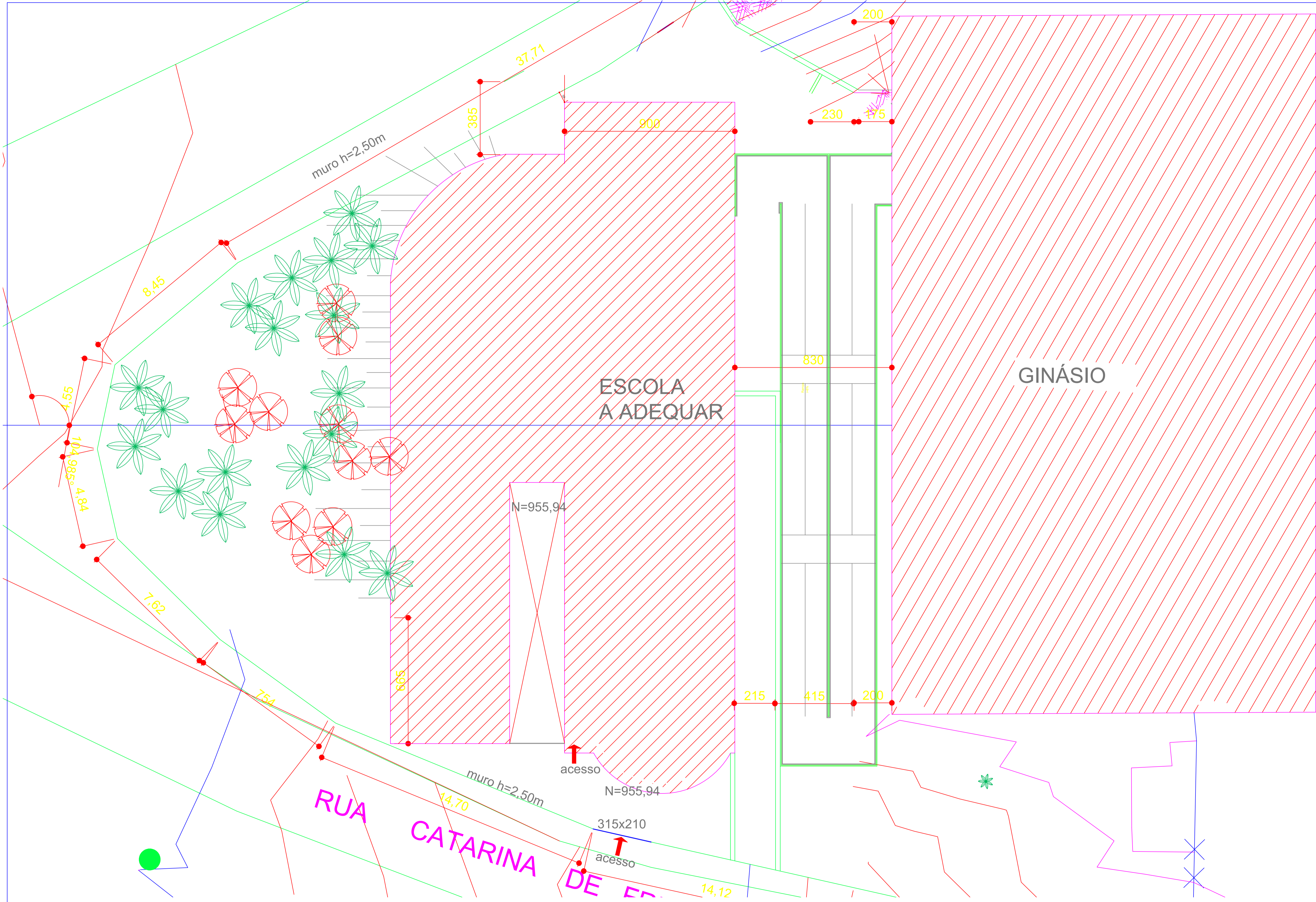

<b>PREFEITURA MUNICIPAL DE SABARÁ</b> PROJETO ARQUITETÔNICO - CRECHE CASTANHEIRAS		
RESP. TÉCNICO DIENE ALORRANY R. LANA	CREA 141968305-5	
DETALHE: PLANTA DE SITUAÇÃO	ESCALA NO DESENHO	
LOCAL CASTANHEIRAS	DATA MARÇO 2010	
	FOLHA 06/06	