

PLANTA PAVIMENTO TERREO
 ESCALA 1/50
 ÁREA = 662,25 m²

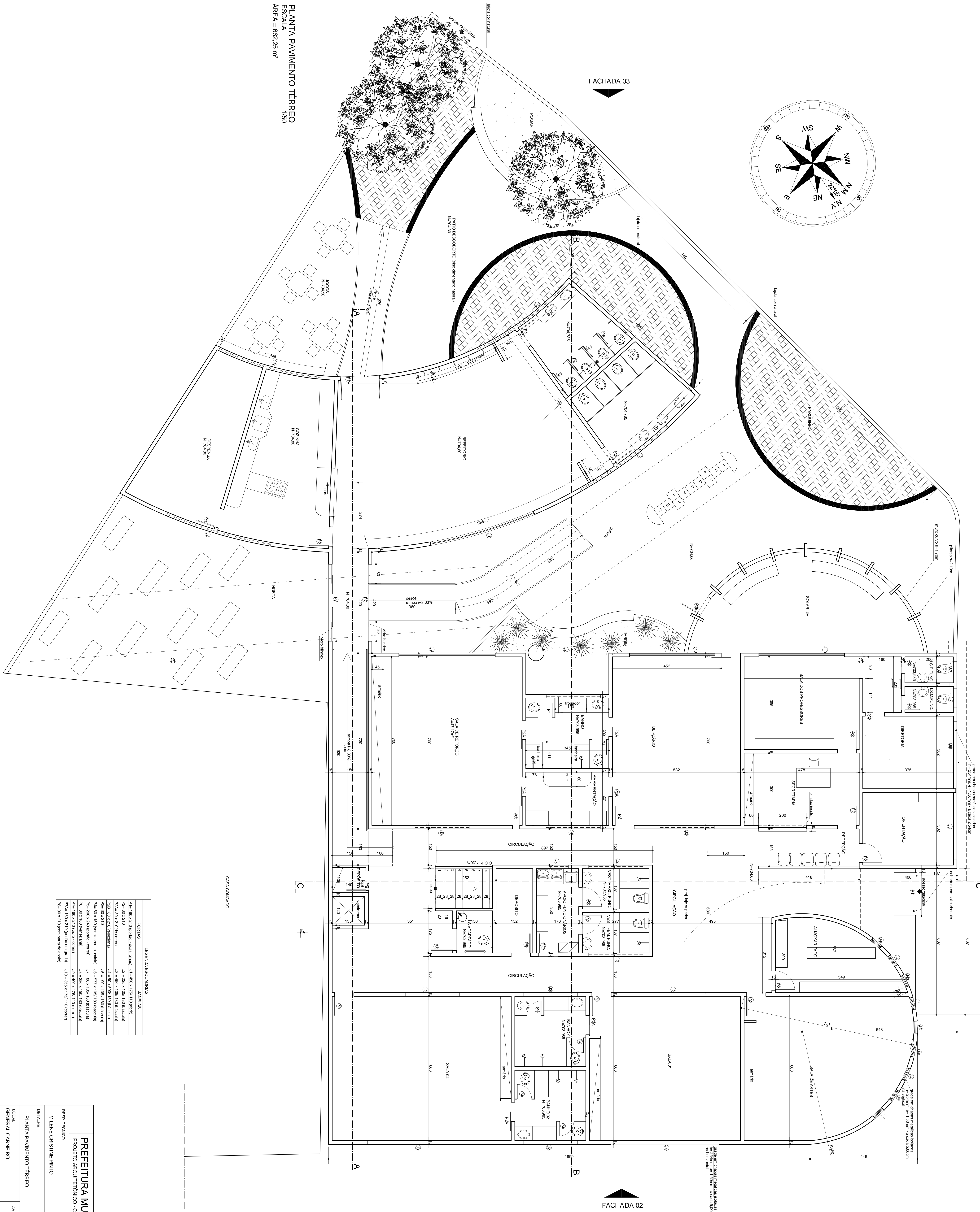

| PORTAS | LEGENDA ESCALONARIAS | JANELAS |
|---------------------------------|----------------------------|-----------------------------|
| P1 - 169 x 230 (perfil - vidro) | J1 - 450 x 175 (110 (80)) | J2 - 225 x 105 (160 (80)) |
| P2 - 80 x 210 | J3 - 450 x 105 (160 (80)) | J4 - 450 x 105 (160 (80)) |
| P3 - 80 x 210 (com) | J5 - 450 x 105 (160 (80)) | J6 - 450 x 105 (160 (80)) |
| P4 - 80 x 210 | J7 - 450 x 105 (160 (80)) | J8 - 450 x 105 (160 (80)) |
| P5 - 80 x 210 | J9 - 450 x 105 (160 (80)) | J10 - 450 x 105 (160 (80)) |
| P6 - 80 x 210 | J11 - 450 x 105 (160 (80)) | J12 - 450 x 105 (160 (80)) |
| P7 - 80 x 210 | J13 - 450 x 105 (160 (80)) | J14 - 450 x 105 (160 (80)) |
| P8 - 80 x 210 | J15 - 450 x 105 (160 (80)) | J16 - 450 x 105 (160 (80)) |
| P9 - 80 x 210 | J17 - 450 x 105 (160 (80)) | J18 - 450 x 105 (160 (80)) |
| P10 - 80 x 210 | J19 - 450 x 105 (160 (80)) | J20 - 450 x 105 (160 (80)) |
| P11 - 80 x 210 | J21 - 450 x 105 (160 (80)) | J22 - 450 x 105 (160 (80)) |
| P12 - 80 x 210 | J23 - 450 x 105 (160 (80)) | J24 - 450 x 105 (160 (80)) |
| P13 - 80 x 210 | J25 - 450 x 105 (160 (80)) | J26 - 450 x 105 (160 (80)) |
| P14 - 80 x 210 | J27 - 450 x 105 (160 (80)) | J28 - 450 x 105 (160 (80)) |
| P15 - 80 x 210 | J29 - 450 x 105 (160 (80)) | J30 - 450 x 105 (160 (80)) |
| P16 - 80 x 210 | J31 - 450 x 105 (160 (80)) | J32 - 450 x 105 (160 (80)) |
| P17 - 80 x 210 | J33 - 450 x 105 (160 (80)) | J34 - 450 x 105 (160 (80)) |
| P18 - 80 x 210 | J35 - 450 x 105 (160 (80)) | J36 - 450 x 105 (160 (80)) |
| P19 - 80 x 210 | J37 - 450 x 105 (160 (80)) | J38 - 450 x 105 (160 (80)) |
| P20 - 80 x 210 | J39 - 450 x 105 (160 (80)) | J40 - 450 x 105 (160 (80)) |
| P21 - 80 x 210 | J41 - 450 x 105 (160 (80)) | J42 - 450 x 105 (160 (80)) |
| P22 - 80 x 210 | J43 - 450 x 105 (160 (80)) | J44 - 450 x 105 (160 (80)) |
| P23 - 80 x 210 | J45 - 450 x 105 (160 (80)) | J46 - 450 x 105 (160 (80)) |
| P24 - 80 x 210 | J47 - 450 x 105 (160 (80)) | J48 - 450 x 105 (160 (80)) |
| P25 - 80 x 210 | J49 - 450 x 105 (160 (80)) | J50 - 450 x 105 (160 (80)) |
| P26 - 80 x 210 | J51 - 450 x 105 (160 (80)) | J52 - 450 x 105 (160 (80)) |
| P27 - 80 x 210 | J53 - 450 x 105 (160 (80)) | J54 - 450 x 105 (160 (80)) |
| P28 - 80 x 210 | J55 - 450 x 105 (160 (80)) | J56 - 450 x 105 (160 (80)) |
| P29 - 80 x 210 | J57 - 450 x 105 (160 (80)) | J58 - 450 x 105 (160 (80)) |
| P30 - 80 x 210 | J59 - 450 x 105 (160 (80)) | J60 - 450 x 105 (160 (80)) |
| P31 - 80 x 210 | J61 - 450 x 105 (160 (80)) | J62 - 450 x 105 (160 (80)) |
| P32 - 80 x 210 | J63 - 450 x 105 (160 (80)) | J64 - 450 x 105 (160 (80)) |
| P33 - 80 x 210 | J65 - 450 x 105 (160 (80)) | J66 - 450 x 105 (160 (80)) |
| P34 - 80 x 210 | J67 - 450 x 105 (160 (80)) | J68 - 450 x 105 (160 (80)) |
| P35 - 80 x 210 | J69 - 450 x 105 (160 (80)) | J70 - 450 x 105 (160 (80)) |
| P36 - 80 x 210 | J71 - 450 x 105 (160 (80)) | J72 - 450 x 105 (160 (80)) |
| P37 - 80 x 210 | J73 - 450 x 105 (160 (80)) | J74 - 450 x 105 (160 (80)) |
| P38 - 80 x 210 | J75 - 450 x 105 (160 (80)) | J76 - 450 x 105 (160 (80)) |
| P39 - 80 x 210 | J77 - 450 x 105 (160 (80)) | J78 - 450 x 105 (160 (80)) |
| P40 - 80 x 210 | J79 - 450 x 105 (160 (80)) | J80 - 450 x 105 (160 (80)) |
| P41 - 80 x 210 | J81 - 450 x 105 (160 (80)) | J82 - 450 x 105 (160 (80)) |
| P42 - 80 x 210 | J83 - 450 x 105 (160 (80)) | J84 - 450 x 105 (160 (80)) |
| P43 - 80 x 210 | J85 - 450 x 105 (160 (80)) | J86 - 450 x 105 (160 (80)) |
| P44 - 80 x 210 | J87 - 450 x 105 (160 (80)) | J88 - 450 x 105 (160 (80)) |
| P45 - 80 x 210 | J89 - 450 x 105 (160 (80)) | J90 - 450 x 105 (160 (80)) |
| P46 - 80 x 210 | J91 - 450 x 105 (160 (80)) | J92 - 450 x 105 (160 (80)) |
| P47 - 80 x 210 | J93 - 450 x 105 (160 (80)) | J94 - 450 x 105 (160 (80)) |
| P48 - 80 x 210 | J95 - 450 x 105 (160 (80)) | J96 - 450 x 105 (160 (80)) |
| P49 - 80 x 210 | J97 - 450 x 105 (160 (80)) | J98 - 450 x 105 (160 (80)) |
| P50 - 80 x 210 | J99 - 450 x 105 (160 (80)) | J100 - 450 x 105 (160 (80)) |

| | | | |
|---------------|-------------------------|--------|------------|
| RESP. TÉCNICO | MILENE CRISTINE PINTO | CREA | 72150 D MS |
| DETALHE | PLANTA PAVIMENTO TERREO | ESCALA | NO DESENHO |
| LOCAL | GENERAL CARNEIRO | DATA | MARÇO 2010 |
| FOUNDAÇÃO | FOUNDAÇÃO | FOLHA | 01/04 |

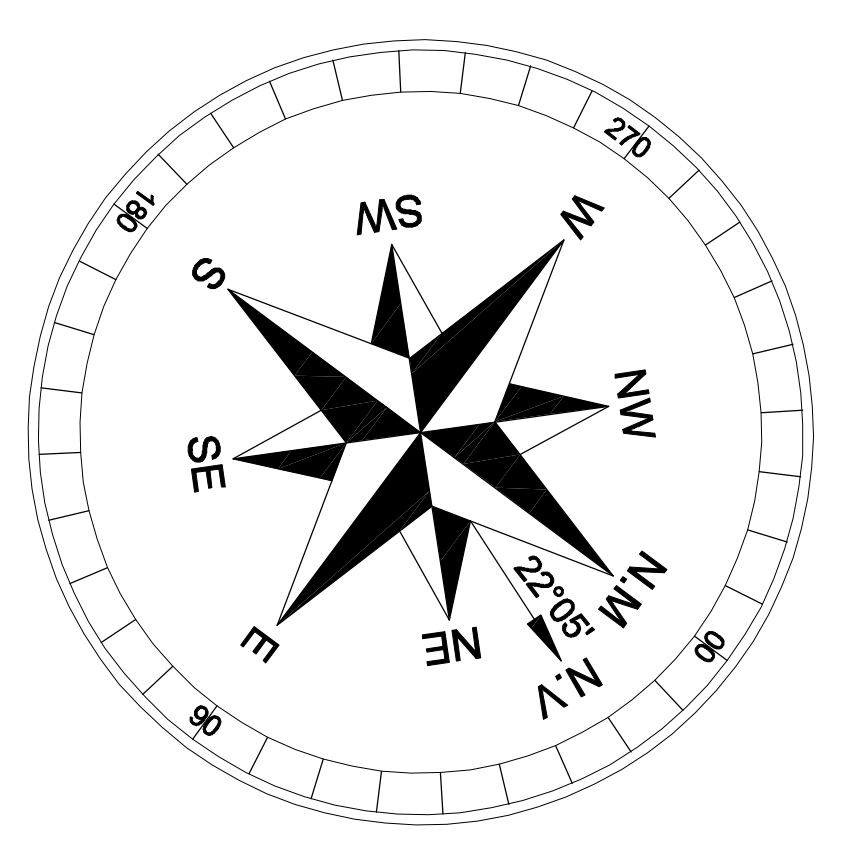
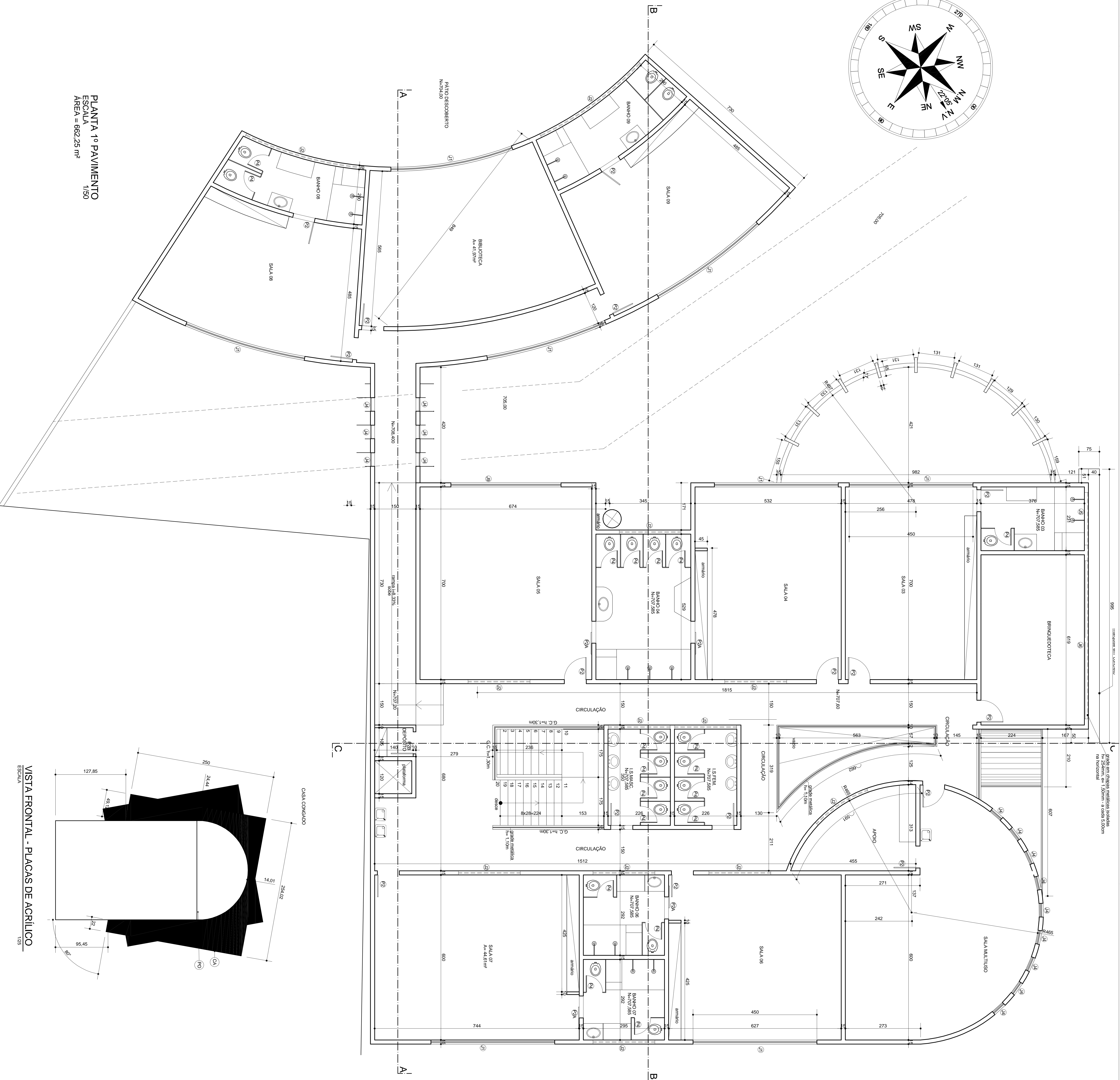
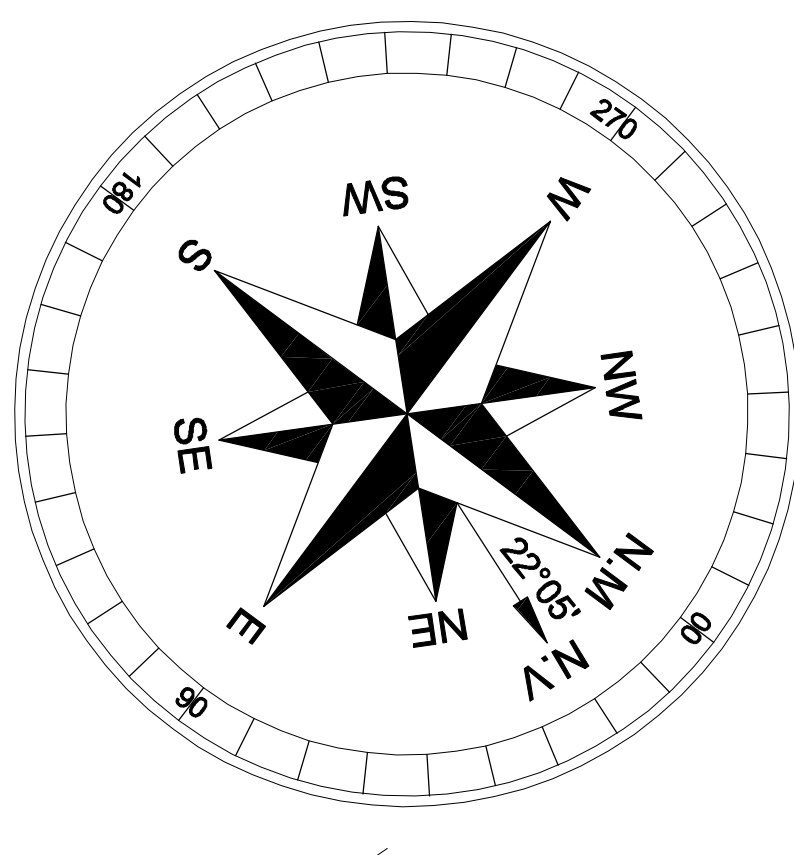

PLANTA 1º PAVIMENTO
 ESCALA = 1/50
 AREA = 662,25 m²

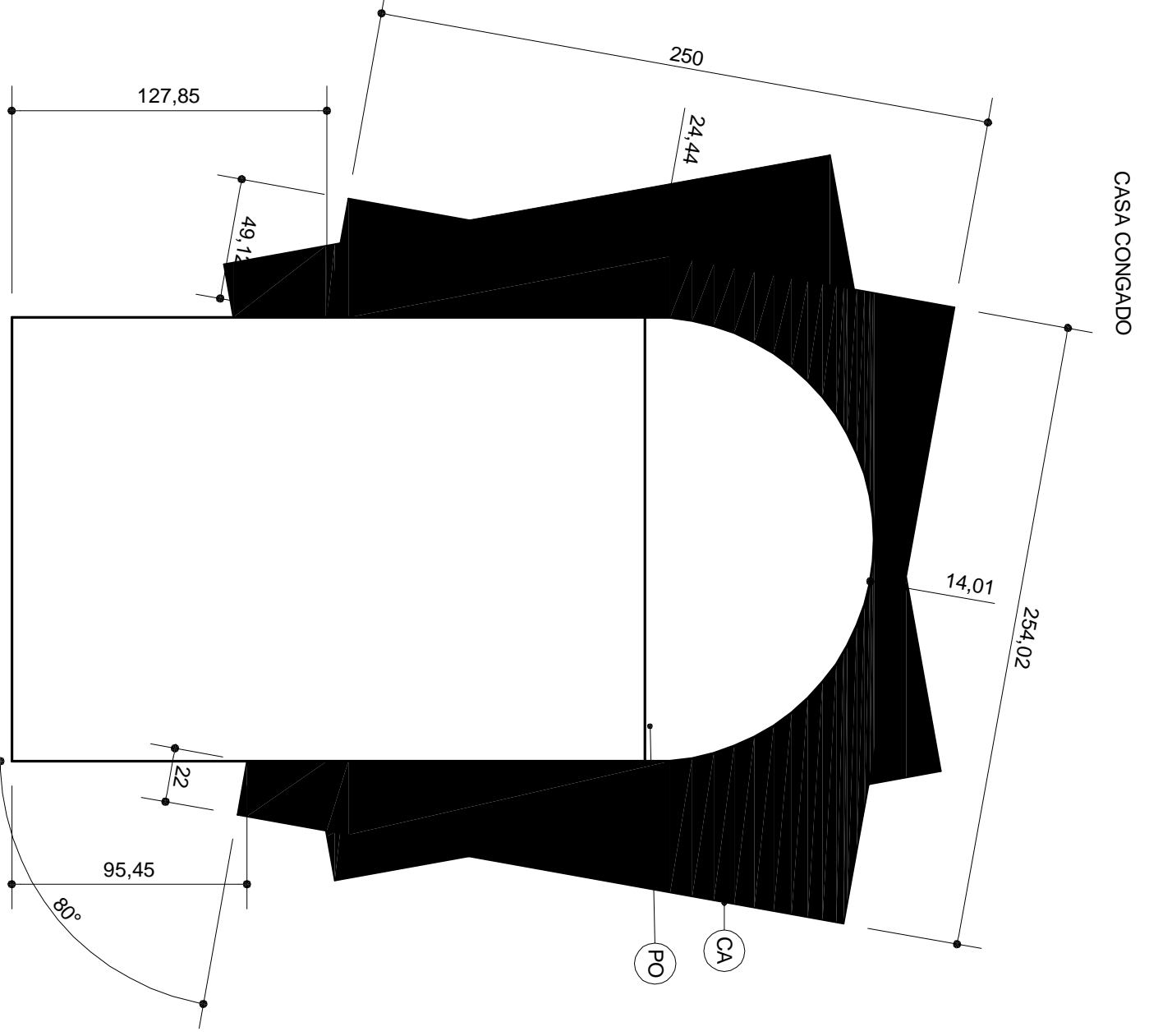

| LEGENDA | |
|------------------------------------|-----------------------------|
| PORTAS | JANELAS |
| Pl-180 x 250 (ponto - duas folhas) | J1 = 450 x 175 (110 (br)) |
| Pl-80 x 210 | J2 = 450 x 105 (180 (br)) |
| Pl-60 x 210 (veneziana) | J3 = 450 x 105 (180 (br)) |
| Pl-60 x 210 (veneziana) | J4 = 50 x 500 (150 (br)) |
| Pl-60 x 210 | J5 = 180 x 105 (180 (br)) |
| Pl-200 x 250 (ponto - com) | J6 = 577 x 105 (180 (br)) |
| Pl-180 x 180 (veneziana) | J7 = 80 x 105 (180 (br)) |
| Pl-180 x 210 (com) | J8 = 200 x 150 (180 (br)) |
| Pl-180 x 210 (com emp. grad) | J9 = 400 x 175 (110 (com)) |
| Pl-80 x 210 (com terra de vidro) | J10 = 585 x 175 (110 (com)) |

LEGENDA

- ⊙ CHAPA ACILICA - 5mm
- ⊙ CORES VARIADAS
- ⊙ COBERTURA EM POLICARBONATO
- ⊙ ESMALTE NA COR BRANCO NEVE

| | | | |
|---|--|--------|------------|
| PREFEITURA MUNICIPAL DE SABARÁ | | | |
| PROJETO ARQUITETÔNICO - CRECHE RUA TIRADENTES | | | |
| RESP. TÉCNICO | MILENE CRISTINE PINTO | CREA | |
| DETAHE | PLANTA 1º PAVIMENTO - VISTA FRONTAL PLACAS DE ACRILICO | ESCALA | NO DESENHO |
| LOCAL | GENERAL CARNEIRO | DATA | MARÇO 2010 |
| FOIA | | FOIA | 02/04 |

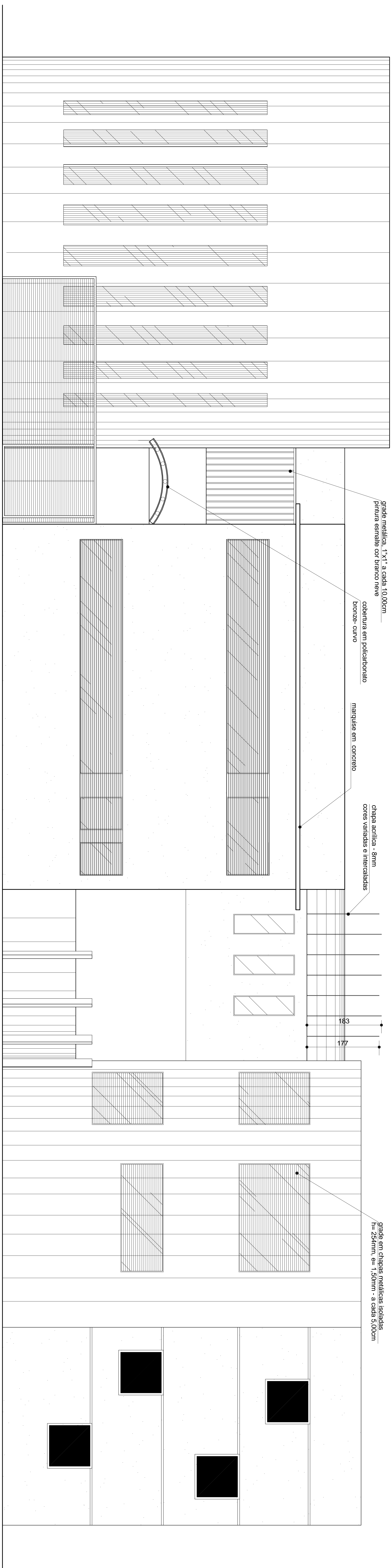

grade metálica 1"x1" a cada 10,00cm
pintura esmalte cor branco neve

cobertura em policarbonato
bronza - curvo

marquise em concreto

chapa acrílica - 8mm
cores variadas e hiercalizadas

grade em chapas metálicas isoladas
h= 254mm, e= 1,50mm - a cada 5,00cm

FACHADA 01
ESCALA 1/50

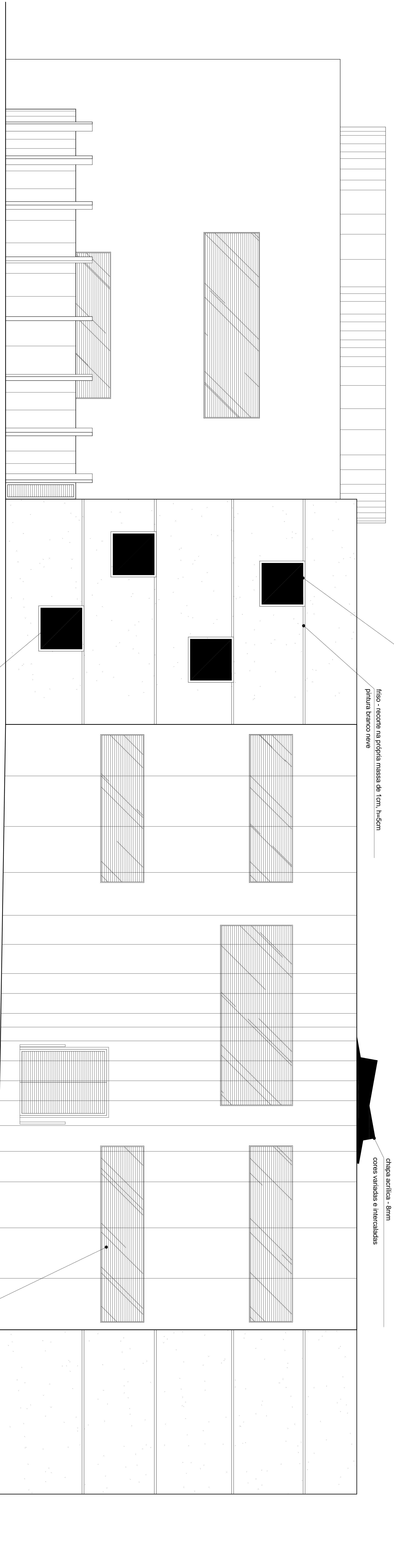

enquadramento saliente de 1,5cm- h=5cm

fiso - recete na propria massa de 1cm, h=5cm
pintura branco neve

chapa acrílica - 8mm
cores variadas e intercaladas

grade em chapas metálicas soldadas
h= 254mm, e= 1,50mm - a cada 5,00cm

pintura figurativa

FACHADA 03
ESCALA 1/50