

PLANTA 1º PAVIMENTO - CLÍNICA ODONTO  
 ESCALA 1/50  
 ÁREA = 207,86 m²

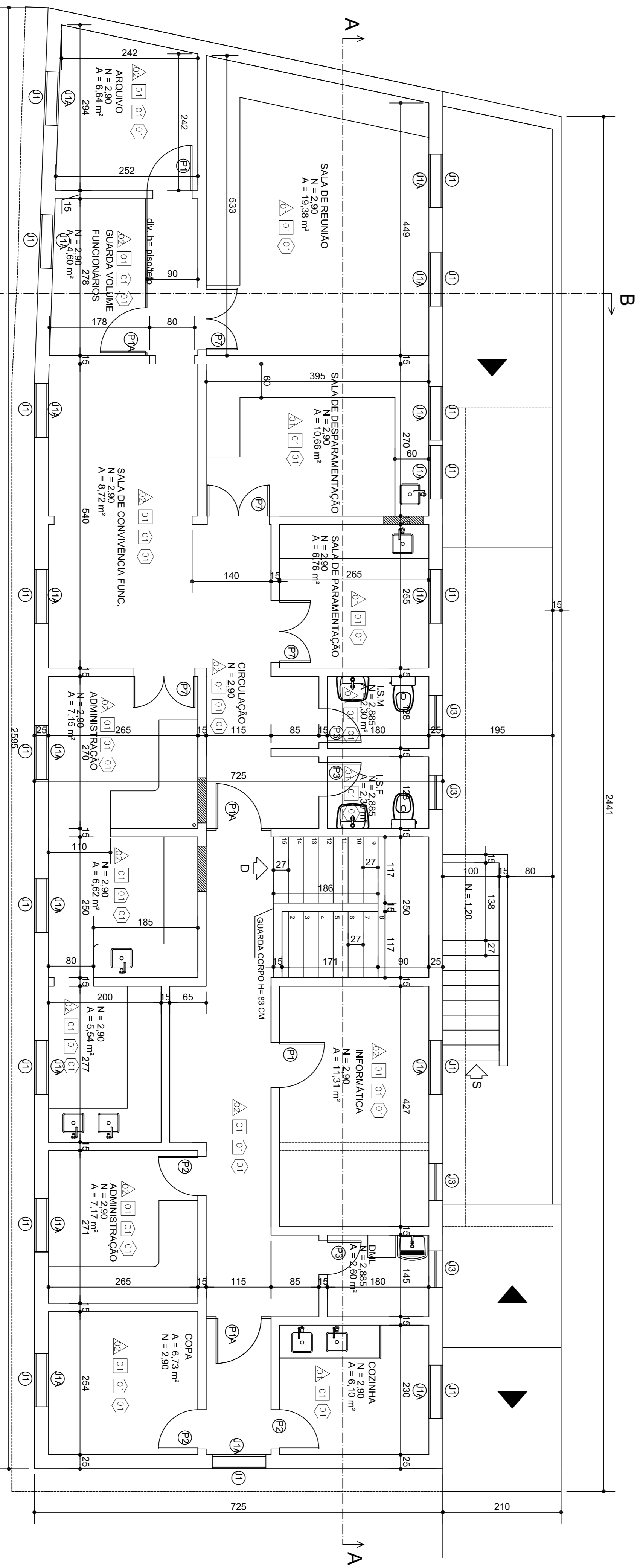

PLANTA 2º PAVIMENTO - CLÍNICA ODONTO  
 ESCALA 1/50  
 ÁREA = 175,24 m²

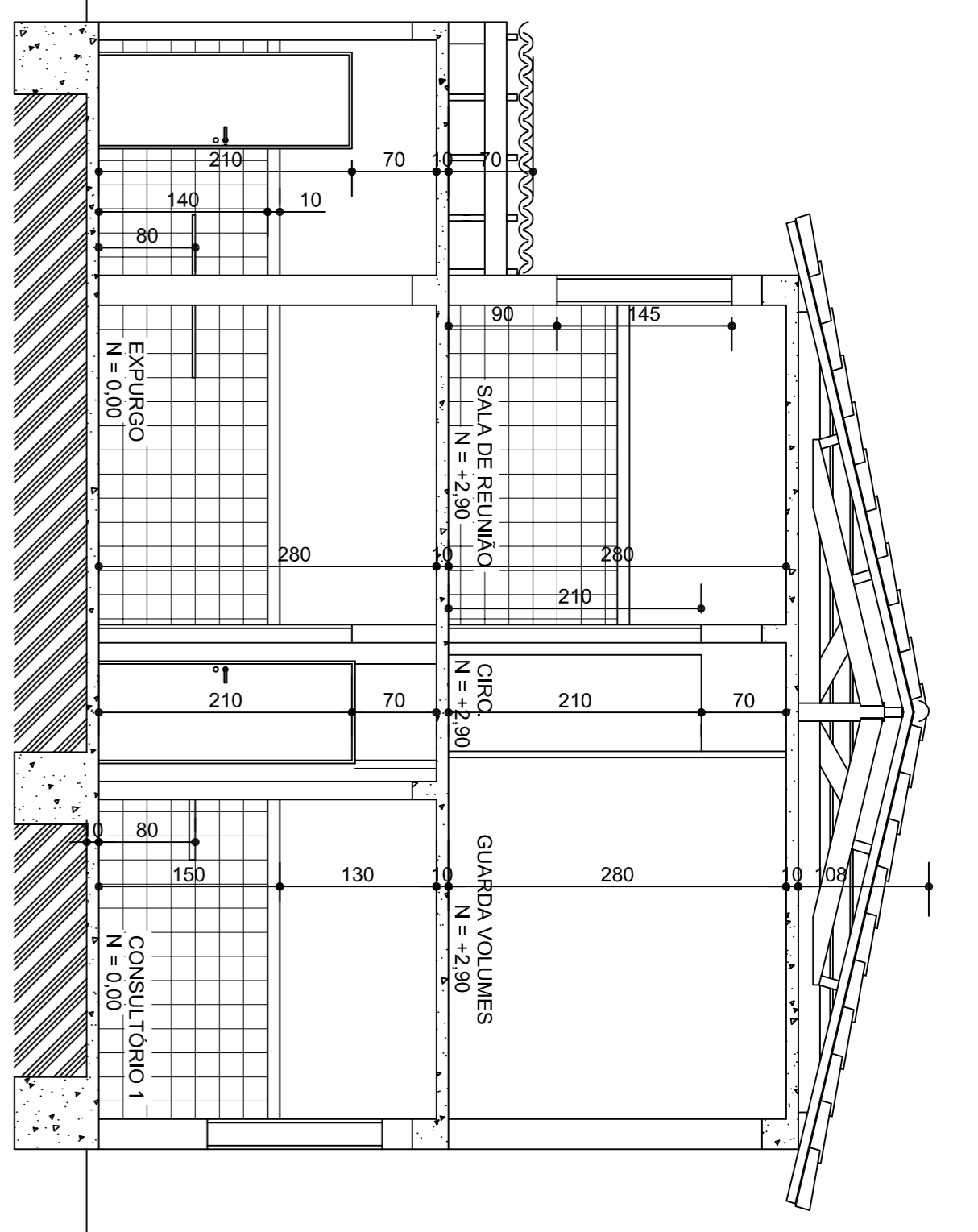

CORTE BB  
 ESCALA 1/100

QUADRO GERAL DE ESPECIFICAÇÕES

QUADRO GERAL DE PAREDES	
ESPECIFICAÇÕES	
1	h=1,40m o partir do piso, cerâmica branco 20x20. Acima, tem taxa de ganho de 10cm. Acima da taxa, tem a pintura acrílica acetinado branco neve.
2	Pintura acrílica acetinado, branco neve.
3	Pintura acrílica acetinado branco neve, sobre o blindagem de proteção.
QUADRO GERAL DE TETOS	
ESPECIFICAÇÕES	
1	Loje rebocado e pintado com tinta acrílica acetinado - cor branco neve
QUADRO GERAL DE PISOS	
ESPECIFICAÇÕES	
1	Porcelanato Line Bege 64x2600x8, 61x61cm - Linha line da INCEPA
OBSERVAÇÕES GERAIS	
1	Barricada em granito chiza andorinha - h=80cm
2	Balcão de atendimento - Tampo de granito chiza andorinha instalado na altura de 110cm do piso. Acima do tampo, tem o vidro temperado, lizo - 160x100cm, com abertura para atendimento. O tampo deverá ser trocadas as telhas apresentarem manchas que indiquem grande grau de porosidade. Muitas bancadas precisarão ser retiradas para adaptar ao novo uso. Verificar o projeto.

LEGENDA

	Alvenaria a demolir
	Alvenaria a construir
	Alvenaria construída

LEGENDA ESQUADRIAS

JANELAS	
J1= 95 x 145 / 90 (quilha)	P1= 80 x 210 - adif
J1A= 95 x 145 / 90 (abrir - duas folhas cegas)	P1A= 80 x 210 - correr
J2= 100 x 100 / 110	P1B= 80 x 210 - divisória
J3= 65 x 65 / 170	P1C= 80 x 210 - laminada
J4= 80 x 100 / 110 - guilhotina	P2= 70 x 210 - fech chumbo
J5= 80 x 100 / 265	P3= 60 x 210
	P5= 120 x (225 - 210)
	P6= 100x210 - vidro
	P7= 110 x 210
	P7A= 110 x 210 (divisória)

PREFEITURA MUNICIPAL DE SABARÁ  
 PROJETO DE REFORMA - IMPLANTAÇÃO DA CLÍNICA ODONTO - CENTRO

RESP. TÉCNICO	MILENE CRISTINE FINTO	CAU.	A28078-0
DETALHE:	PLANTAS, CORTES, DIAGRAMA DE COBERTURA E	ÁREA TOTAL CONSTRUIDA:	382,90 M²
LOCAL:	AV. PREFEITO VITOR FANTINI, 499	DATA:	AGOSTO 2020
	CENTRO, SABARÁ - MG	FOLHA:	01/02
		ESCALA:	NO DESENHO

