

MARGINAL

DA

AVENIDA

CENTRAL

11657

MURO AZ=225°37'10"=>

2006

2250

MURO AZ=315°30'55"=>

2010

MURO AZ=152°27'54"=>

4700

MURO AZ=312°19'28"=>

8167

MURO AZ=134°43'24"=>

# ESTÁDIO MUNICIPAL PEDRO LÚCIO PEREIRA

## ÁREA DO TERRENO: 9.338,97M<sup>2</sup>

RUA JOSÉ BROCHADO

RUA GOMES

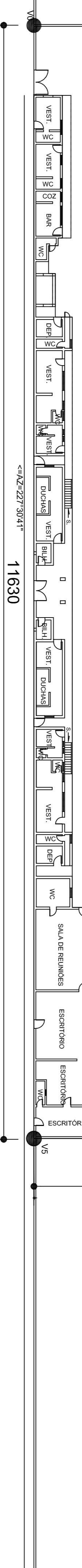

11630



PREFEITURA MUNICIPAL DE SABARÁ  
ESTADO DE MINAS GERAIS  
**SEMOB**  
SECRETARIA MUNICIPAL DE OBRAS E MANUTENÇÃO



TÍTULO DO PROJETO: ESTÁDIO MUNICIPAL PEDRO LÚCIO PEREIRA		Nº DO PROJETO: 001/00	
AUTOR DO PROJETO: MILTON MACHADO SÉNIOR		DATA DO PROJETO: 15/08/2011	
REGULAMENTAÇÃO DE ÁREA: 1508		Nº DO TERRENO: 001/00	
PROPOSTA: 001/00		Nº DO TERRENO: 001/00	
PROPOSTA: 001/00		Nº DO TERRENO: 001/00	

### ELEVÇÃO DO MURO

ESCALA 1 : 250

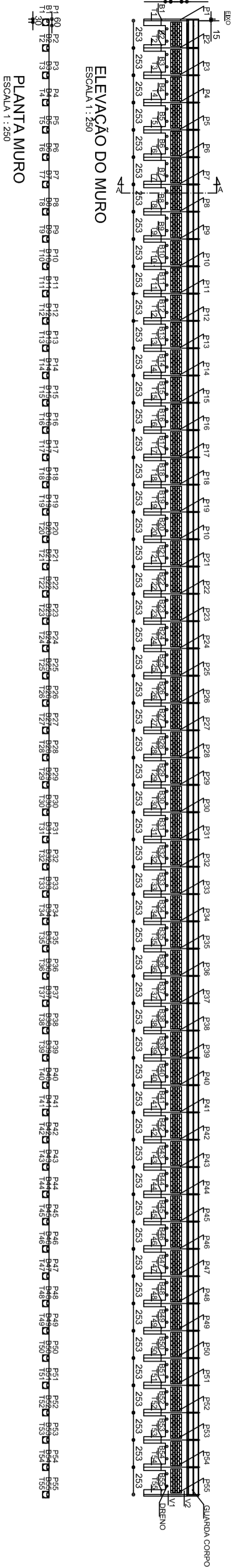

### PLANTA MURO

ESCALA 1 : 250

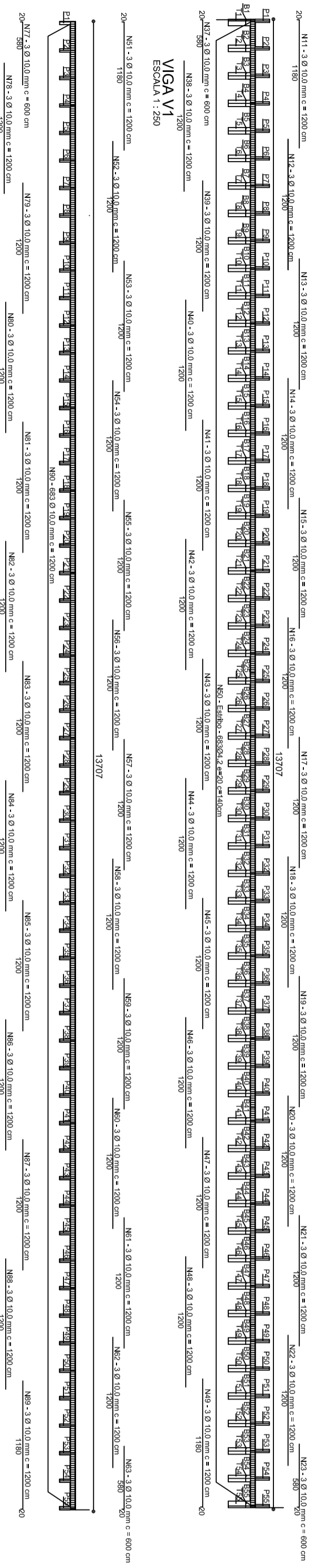

### CORTE A - A

ESCALA 1:100

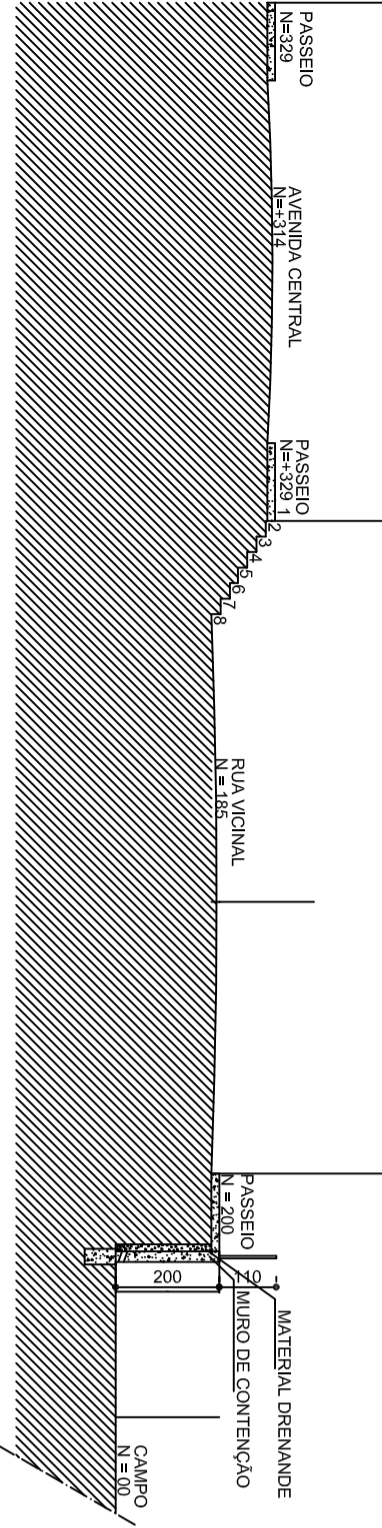



#### RESUMO DO AÇO

Ø	QUANTIDADE	Barra
5.0	4.677,40	390
6.3	1.320,00	110
10.0	2.138,00	179
12.5	2.860,00	239

NOTAS:  
 1- PROJETO FOR FUNDO, PILARES, VIGAS;  
 2- CONCRETO FCK 25 MPa - TUBULÕES, BLOCOS, VIGAS BALDADES;  
 3- CORTAS EM 'V' TAMANHO DAS ARMADURAS;  
 4- AÇO CA 50K;  
 5- COBRIMENTO DAS ARMADURAS 3 cm;  
 6- MARGEM DE CONTENÇÃO DA VIGAS EM BLOCOS;  
 7- BLOCOS SEÇÃO 60cm x 30cm x 20cm;  
 8- TUBULÕES - Ø 60 - PROFUNDIDADE DEFINIDA NA ESCOVAÇÃO = VARIÁVEL.

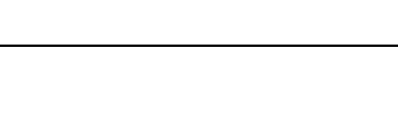
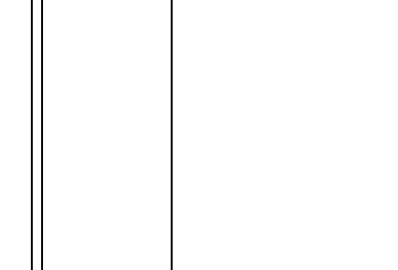
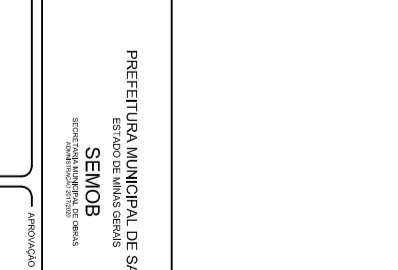
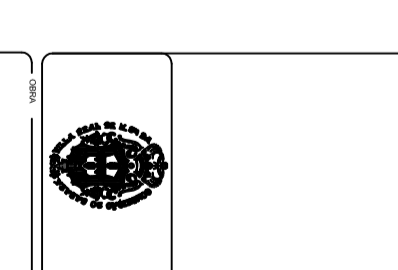
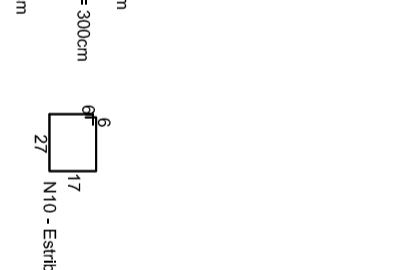
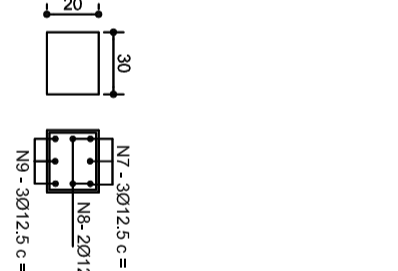
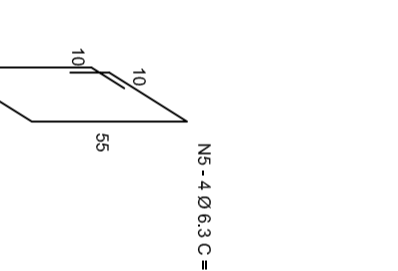
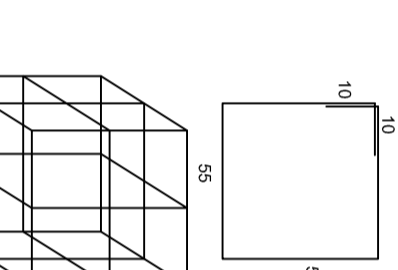
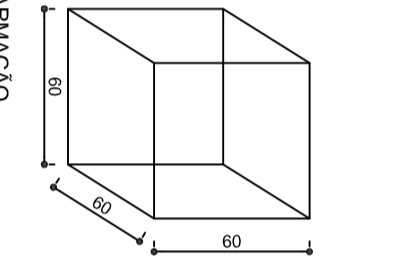
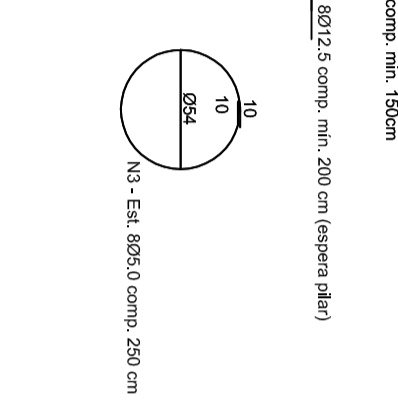
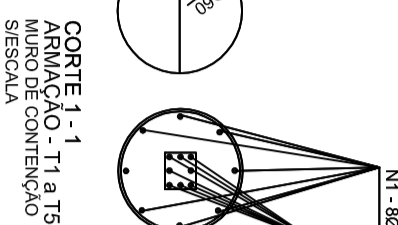
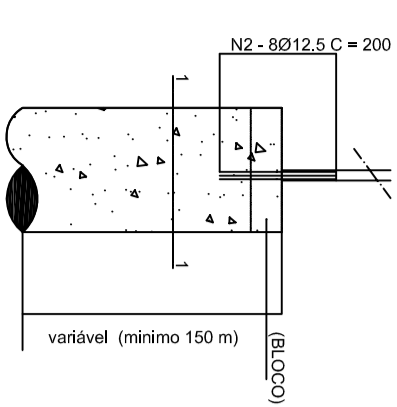
DISCRIMINAÇÃO	ACAO	QUANTIDADE	UNIDADE	VALOR UNITARIO	VALOR TOTAL
ARMADURA DE TUBULOS	Ø 5.0	4677.40	m	1.200	5612.88
ARMADURA DE TUBULOS	Ø 6.3	1320.00	m	1.200	1584.00
ARMADURA DE TUBULOS	Ø 10.0	2138.00	m	1.200	2565.60
ARMADURA DE TUBULOS	Ø 12.5	2860.00	m	1.200	3432.00





**PREFEITURA MUNICIPAL DE SABARÁ**  
ESTADO DE MINAS GERAIS

---

**PROJETO DE MURO DE CONTENÇÃO**

PROJETO DE MURO DE CONTENÇÃO A SER CONSTRUÍDO NO ESTADO PEDRO LUIZ FERREIRA - CAMPO DA LIGA

REVISÃO: \_\_\_\_\_

DATA: \_\_\_\_\_

ESCALA: \_\_\_\_\_

INDICADA: \_\_\_\_\_

ÁREA TOTAL: 574,60 m²

MADEIRA: \_\_\_\_\_

FECHAMENTO: \_\_\_\_\_

01/01

---

PROJETO DE MURO DE CONTENÇÃO

PROJETO DE MURO DE CONTENÇÃO A SER CONSTRUÍDO NO ESTADO PEDRO LUIZ FERREIRA - CAMPO DA LIGA

REVISÃO: \_\_\_\_\_

DATA: \_\_\_\_\_

ESCALA: \_\_\_\_\_

INDICADA: \_\_\_\_\_

ÁREA TOTAL: 574,60 m²

MADEIRA: \_\_\_\_\_

FECHAMENTO: \_\_\_\_\_

01/01



**PREFEITURA MUNICIPAL DE SABARÁ**  
ESTADO DE MINAS GERAIS

---

**PROJETO DE MURO DE CONTENÇÃO**

PROJETO DE MURO DE CONTENÇÃO A SER CONSTRUÍDO NO ESTADO PEDRO LUIZ FERREIRA - CAMPO DA LIGA

REVISÃO: \_\_\_\_\_

DATA: \_\_\_\_\_

ESCALA: \_\_\_\_\_

INDICADA: \_\_\_\_\_

ÁREA TOTAL: 574,60 m²

MADEIRA: \_\_\_\_\_

FECHAMENTO: \_\_\_\_\_

01/01

---

PROJETO DE MURO DE CONTENÇÃO

PROJETO DE MURO DE CONTENÇÃO A SER CONSTRUÍDO NO ESTADO PEDRO LUIZ FERREIRA - CAMPO DA LIGA

REVISÃO: \_\_\_\_\_

DATA: \_\_\_\_\_

ESCALA: \_\_\_\_\_

INDICADA: \_\_\_\_\_

ÁREA TOTAL: 574,60 m²

MADEIRA: \_\_\_\_\_



FECHAMENTO: \_\_\_\_\_

01/01

## COORDENADAS

Latitude: 19°53'28.28"S  
Longitude: 43°48'15.17"O

## Legenda

-  Campo de Futebol
-  Elemento 1

 Pista Skate

 ESTÁDIO MUNICIPAL PEDRO LÚCIO PEREIRA

R. Vereador Romualdo Lopes

R. José Brochado Gomes

R. Vereador José Maria Moreira

R. João Fajardo de Melo

R. Vereador Sérgio Barbosa

Google Earth

Image © 2020 Maxar Technologies  
© 2020 Google

60 m

