

Zimbra

licitacao@sabara.mg.gov.br

**Recurso - Concorrência 003/2018**

De : Soma e Engenharia <somaengenharia@ig.com.br>
Assunto : Recurso - Concorrência 003/2018
Para : licitacao@sabara.mg.gov.br

Qui, 07 de fev de 2019 14:29

10 anexos

Prezada Sra. Paula!

Segue em anexo recurso e demais documentações da Empresa Soma e Engenharia Eireli.

Desde já agradeço.

--

Att,

Bruna
Soma e Engenharia Eireli
Tel: 2565-5787/99998-5554



ecff064b.jpeg
14 KB

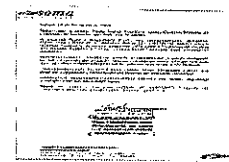

RECURSO CONCORRENCIA 0032018 001.jpg
536 KB

- 3ª ALTERAÇÃO SOMA EIRELI JUCEMG.pdf**
1 MB
- 4º Alteração Soma Eireli.pdf**
2 MB
- SEGUNDA ALTERAÇÃO CONTRATUAL SOMA.pdf**
836 KB
- SOMA CONTRATO SOCIAL E ALTERAÇÃO (4).pdf**
2 MB

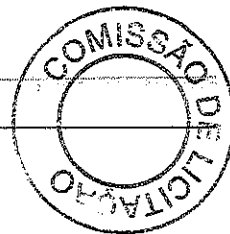

Sabará, 07 de fevereiro de 2019.

Ilustríssima Senhora, Paula Isabel Scoralick Lopes Cezário, Presente da Comissão de Licitação, da Prefeitura de Sabará.

A empresa Soma e Engenharia Eireli, vem respeitosamente apresentar argumentos a favor de sua defesa a fim de que a mesma se habilite para o processo licitatório de concorrência 003/2018 onde a "Certidão de Débitos aos Tributos Federais e Dívida Ativa da União" não estava incluso naquele momento.

Informamos que a certidão em questão se encontra em posse da Prefeitura de Sabará juntada em licitação vencida (tomada de preço 007/2018) é com data de validade dentro do prazo dentro do prazo desta presente licitação.

Outra argumentação favorável é que se trata de um documento público que pode ser consultado e confirmado via internet em qualquer momento.

Sendo assim, peço respeitosamente o deferimento a este recurso. Agradeço a atenção e me coloco a disposição.

Segue em anexo a via com validade até 24/03/2019. Podendo ser consultada através do site da Receita Federal opção 2ª via.

Desiree Souza Enock Silva
Soma e Engenharia Eireli.

15.829.424/0001-30

SOMA E ENGENHARIA EIRELI

Rua Rio Xingu, n.º 696 - Loja: Escritório

Riacho das Pedras - CEP: 32.280-180

CONTAGEM - MG

CONFERE COM ORIGINAL
ASS. 07/02/2019
SABARA
COMISSÃO MUNICIPAL DE LICITAÇÕES

PROJETOS | CONSTRUÇÕES | CONSULTORIA

somaengenharia@ig.com.br

Rua Rio Xingu, 696 - Riacho das Pedras - Contagem - MG.

CEP 32.265-290 - TEL: (31) 2565-5787 (31) 99995554

