

PLANTA BAIXA - 1º pavimento
ESCALA 1/50
ÁREA = 663,26 m²

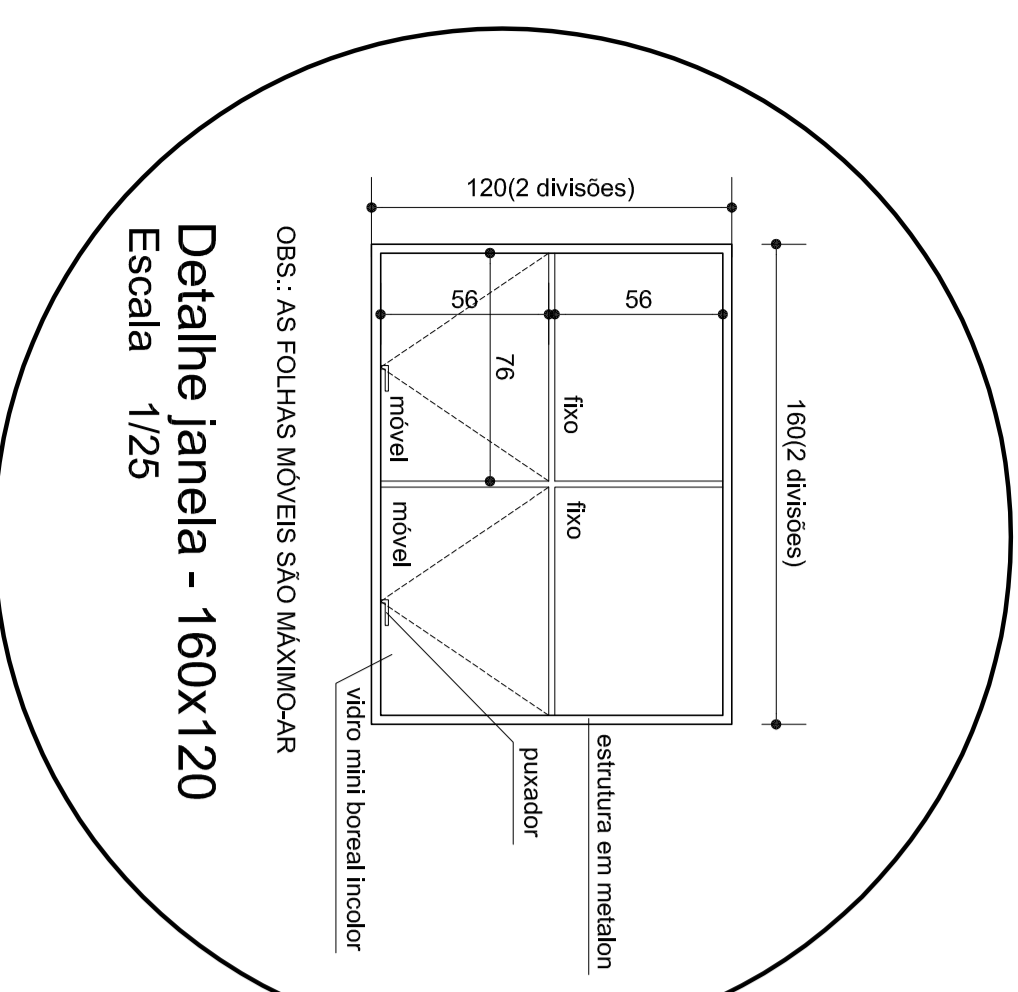

Detalhe janela - 160x120
Escala 1/25

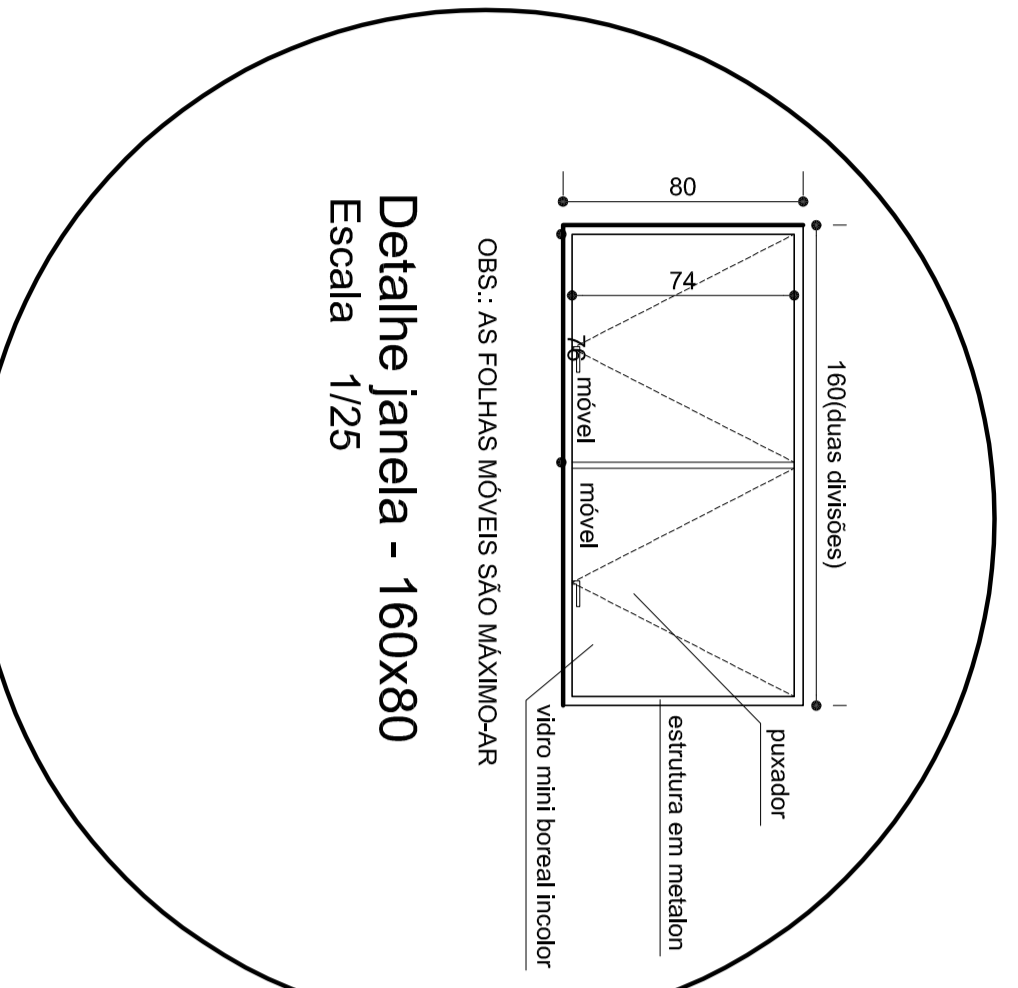

Detalhe janela - 160x80
Escala 1/25

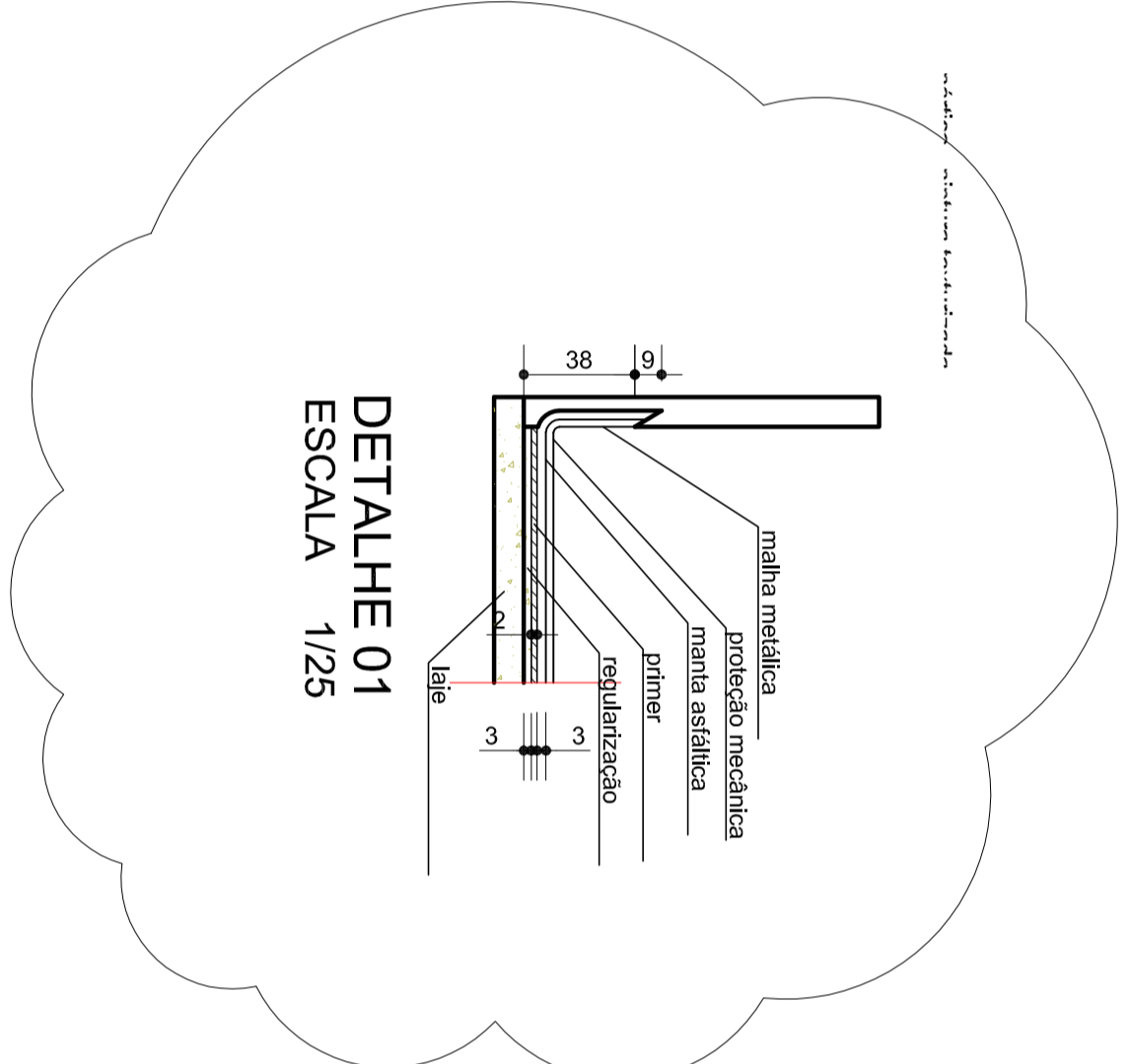

DETALHE 01
ESCALA 1/25

DIAGRAMA DE COBERTURA
ESCALA 1/100

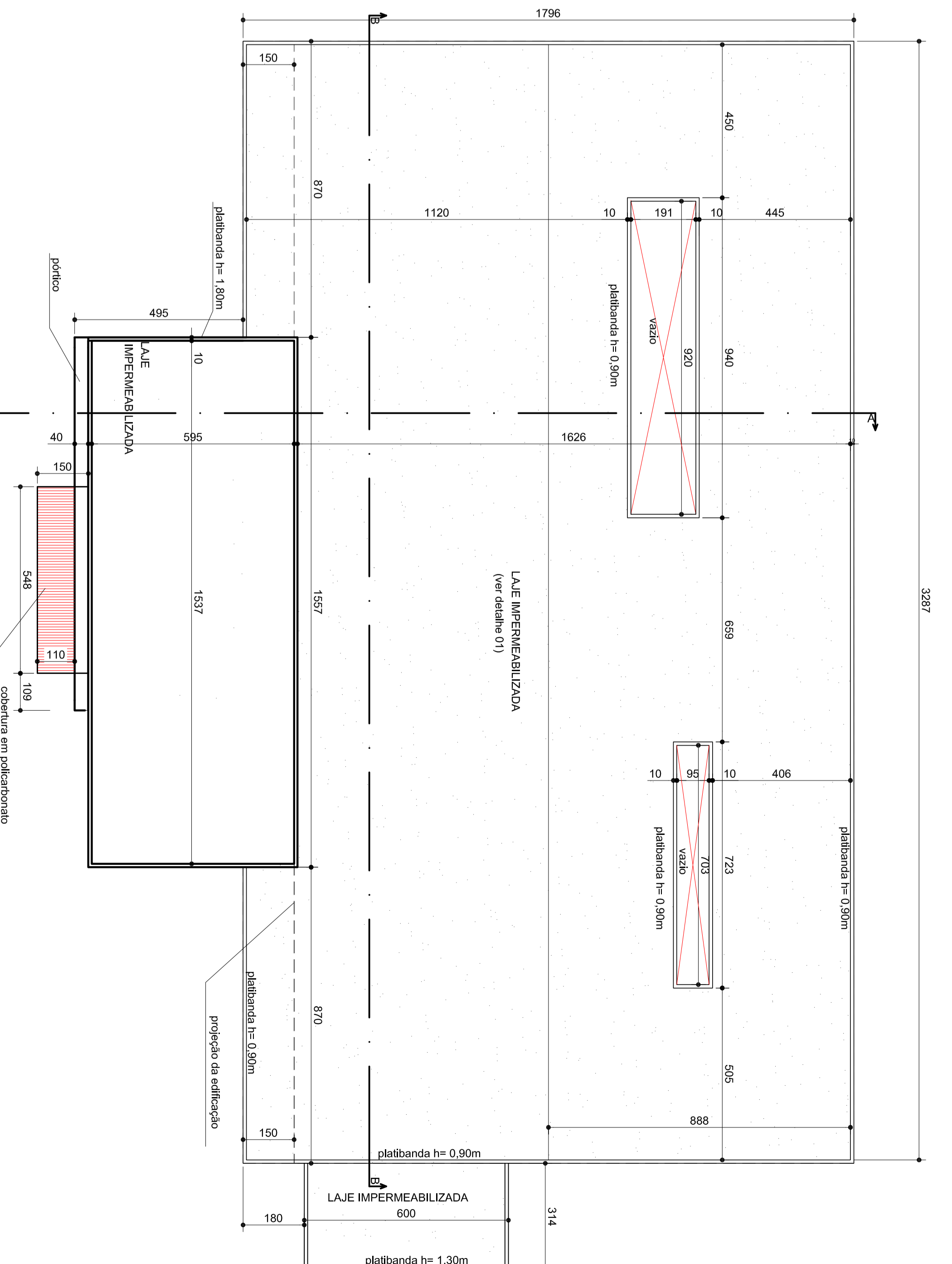

| LEGENDA | |
|---|---|
| PI | ESPECIFICAÇÃO DE PISO |
| PA | ESPECIFICAÇÃO DE PAREDE |
| Ro | ESPECIFICAÇÃO DE TETO |
| Ro | ESPECIFICAÇÃO DE RODAPÉ |
| ESPECIFICAÇÕES | |
| PISOS | (1) PORCELANATO DADOX (2) CERÂMICA 60x60 ANTI-DESMARRE (3) CIMENTO AMARILHO C-3.0 C/CL COM JUNTA (4) PISO INTERMEDIÁRIO PAIS (5) GRAFIA |
| PAREDES | (A) REPERTE, BRANCO, ESMALTE E PINTURA COM TINTA ACRÍLICA SEMI BRILHO (INTERIO) E GESSO/INTENCO PINTURA BRANCO ACRÍLICA FOSCA BRANCO NENE (B) AZULEJO BRANCO 20x20cm NTE H=110cm ACIMA DO SO FALVA EM GRANITO E PINTURA ACRÍLICA BRANCO NENE |
| TETO | (1) LAJE REBOCALADA, ESMALTEADA, PINTURA ACRÍLICA FOSCA BRANCO NENE |
| RODAPÊ | (A) PORCELANATO H=70cm SEGUNDO ESPECIFICAÇÃO DE PISO |
| DIVERSOS | |
| FEITICEL EM GRANITO CINZA ANDORRINA, e=2cm | |
| BRANÇAS EM GRANITO CINZA ANDORRINA, e=2cm, ANODADAS EXPANDE | |
| ROBONÇA EM GRANITO CINZA ANDORRINA, e=2cm, 110x110cm E TESTEIRA 110x110cm | |
| PA - PONTO D'ÁGUA | |
| COZINHO (BRANCO) | |
| (2) 100X110 | DESCRIÇÃO |
| (3) | QUADRE |
| (4) | VENTILAÇÃO MECÂNICA |

| | | | |
|----------------------|--|---------------------|-------------|
| PROPRIETÁRIO: | PREFEITURA MUNICIPAL DE SABARÁ | FOLHA: | 13 |
| REFERÊNCIA: | RUA MOSESWEHR HORTEL, S/Nº, ANA LÚCIA, SABARÁ/MS | PROJETO Nº: | 04/14/18 |
| TÍTULO: | PROJETO ARQUITETÔNICO - UBS III ANA LÚCIA | ÁREA TOTAL: | 663,26 m² |
| ÁREA A CONSTRUIR: | 126,52 m² | ÁREA DO TERRENO: | 2.451,06 m² |
| ÁREA CONSTRUÍDA: | | TRAXA DE OCUPAÇÃO: | 27% |
| ÁREA DO TERRENO: | 2.451,06 m² | NÚMERO DE UNIDADES: | 18 |
| NÚMERO DE PISOS: | 02 | USO: | Residencial |
| RESPONSÁVEL TÉCNICO: | MILENE CRISTINE PRINTO | PROJETO Nº: | 04/14/18 |
| PROJETO Nº: | 04/14/18 | CAD: | 28079-0 |

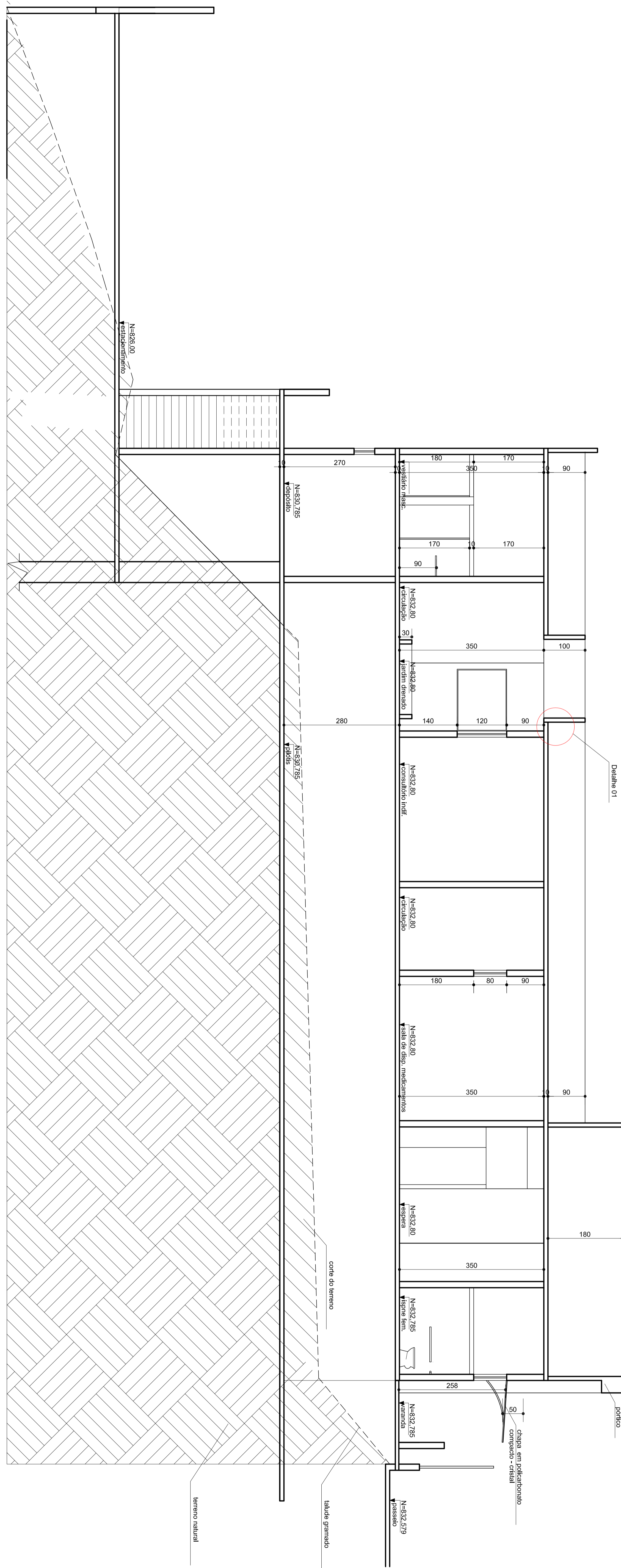

CORTE AA
ESCALA 1/50

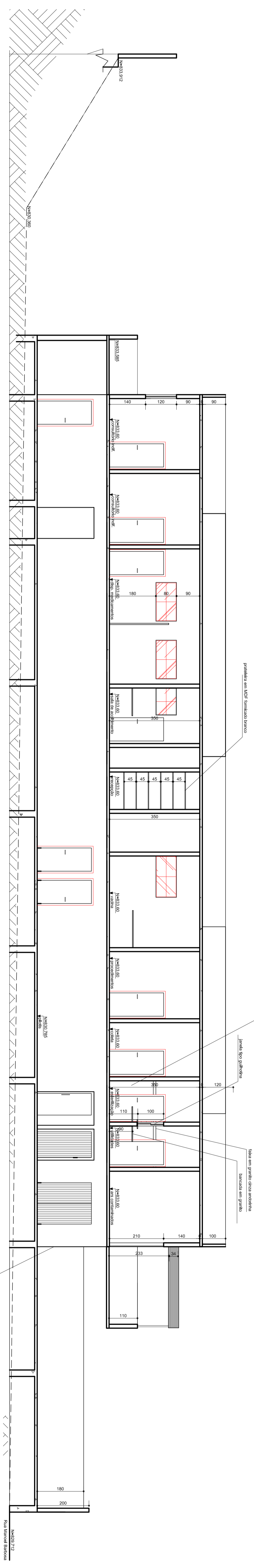

CORTE BB
ESCALA 1/50

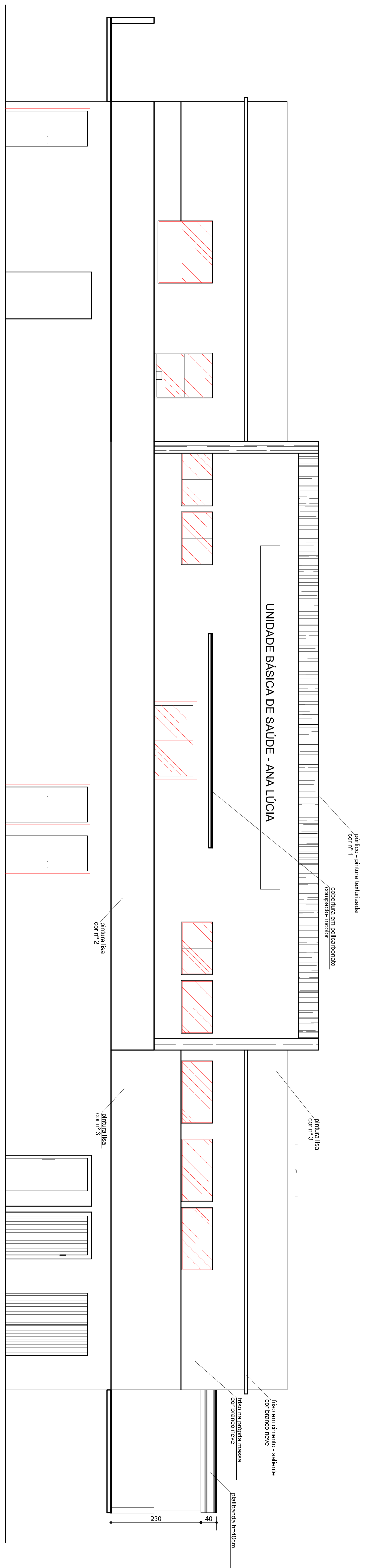

FACHADA A FRONTAL
ESCALA 1/50

| | | | | |
|--|---|------------------|---------------------|----------------------|
| TÍTULO: PROJETO ARQUITETÔNICO | | | | CBS - 2024 |
| DETALHE: Cordeiro e Silva, Arquitetos Associados | | | | PROJETO Nº: 24/11/24 |
| ÁREA A CONSTRUIR | ÁREA CONSTRUIDA | ÁREA A DEMOLIR | | |
| 1348,52 m² | 1348,52 m² | | | |
| ÁREA TOTAL | ÁREA DO TERRENO | TAXA DE OCUPAÇÃO | | |
| 1348,52 m² | 2141,06 m² | 27% | | |
| NÚMERO DE PISOS | NÚMERO DE UNIDADES | USO | VISTO DO EXAMINADOR | |
| 02 | 01 | Residencial | CAUJ | 148079-0 |
| RESPONSÁVEL TÉCNICO | MILENE CRISTINE PINTO | | | |
| PROPRIETÁRIO | PREFEITURA MUNICIPAL DE SABARÁ | | | FOLHA |
| ENDEREÇO | RUA MOISEWICZ, 1097A, SNV, ANA LÚCIA, SABARÁ/MS | | | 23 |

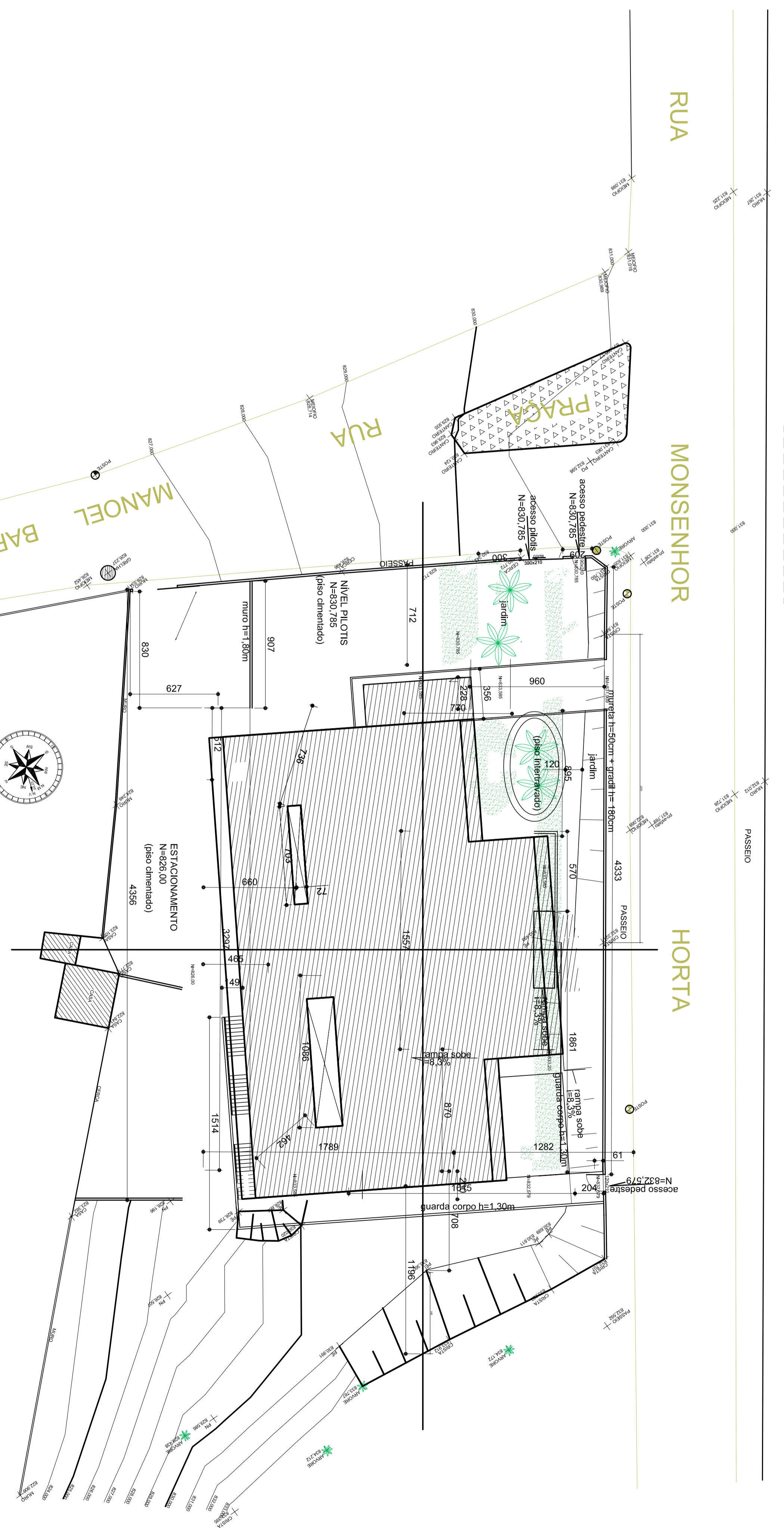
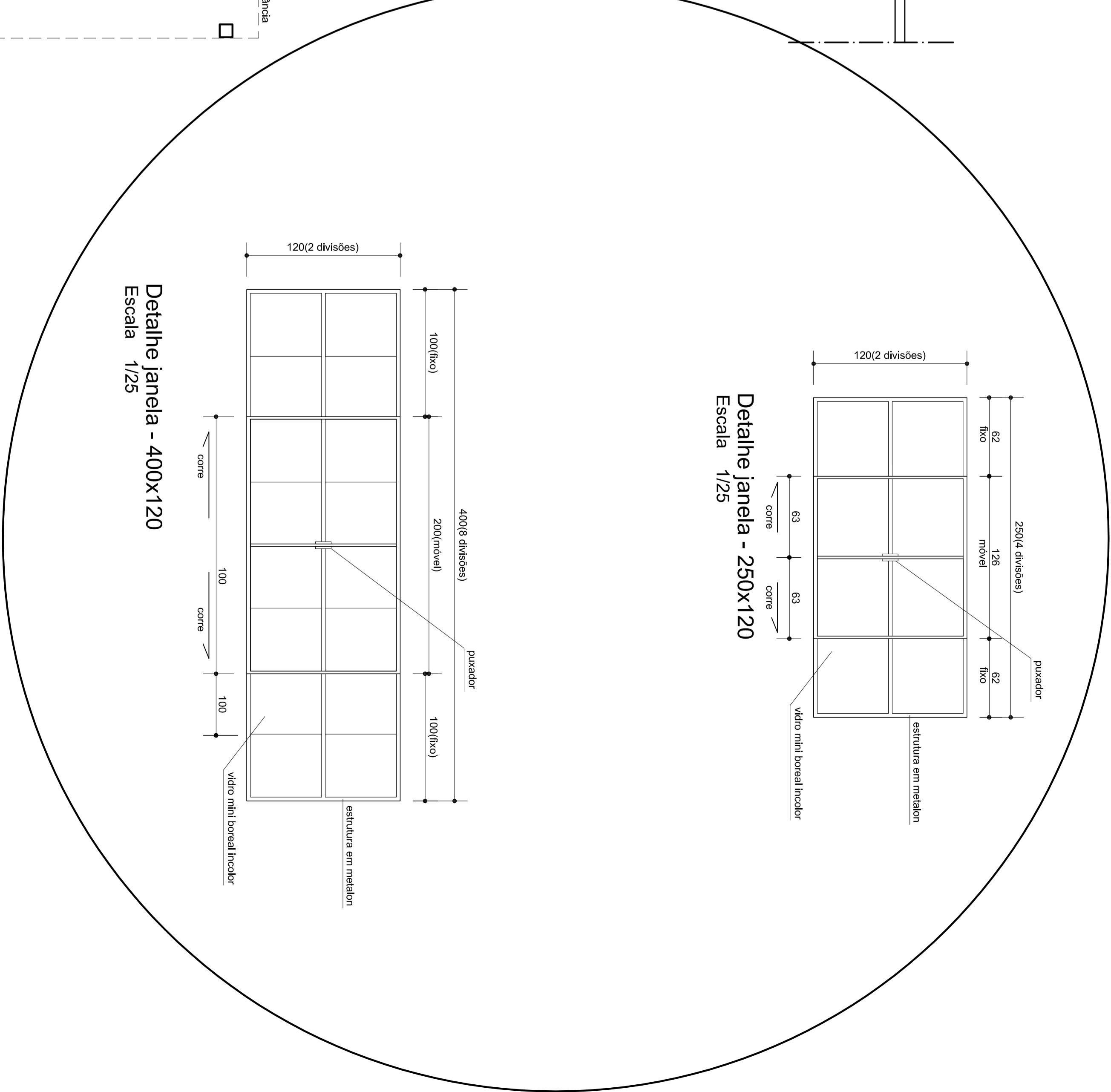
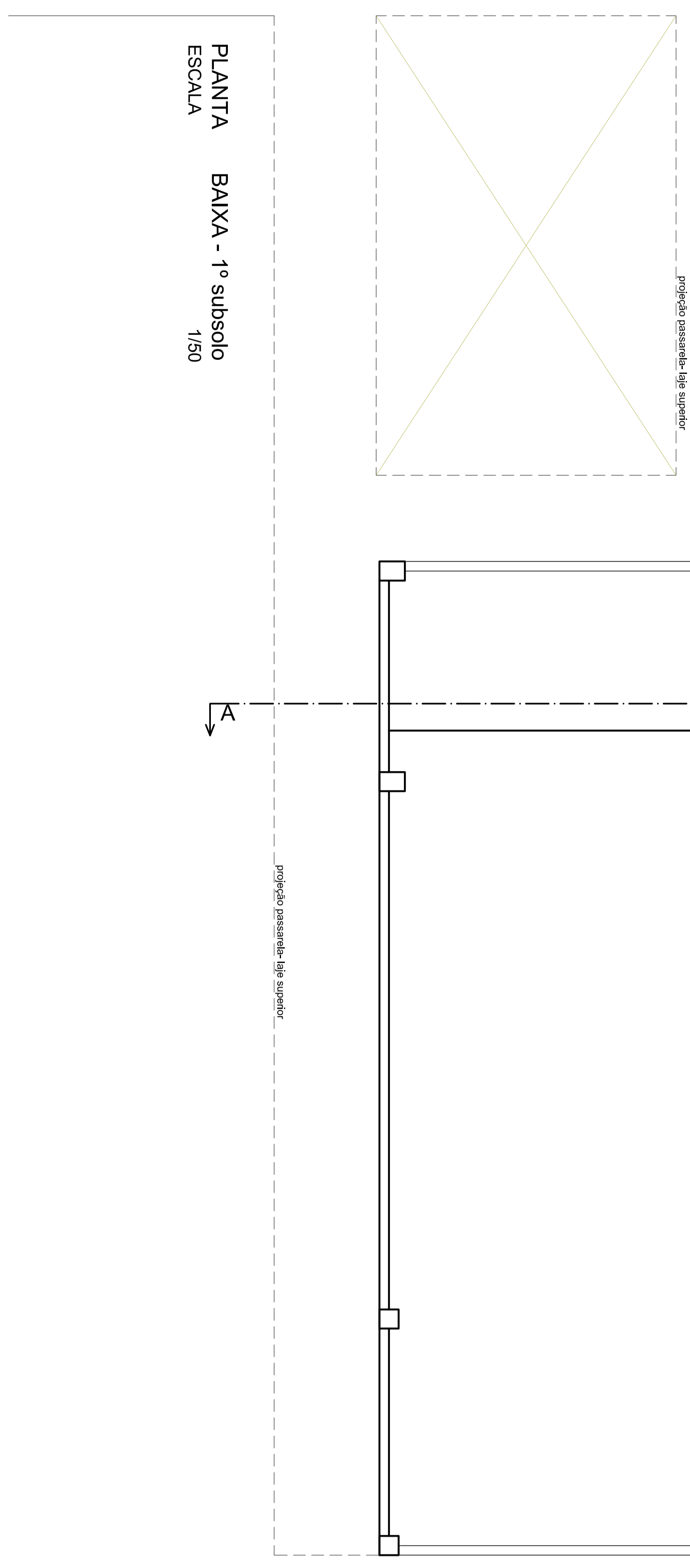
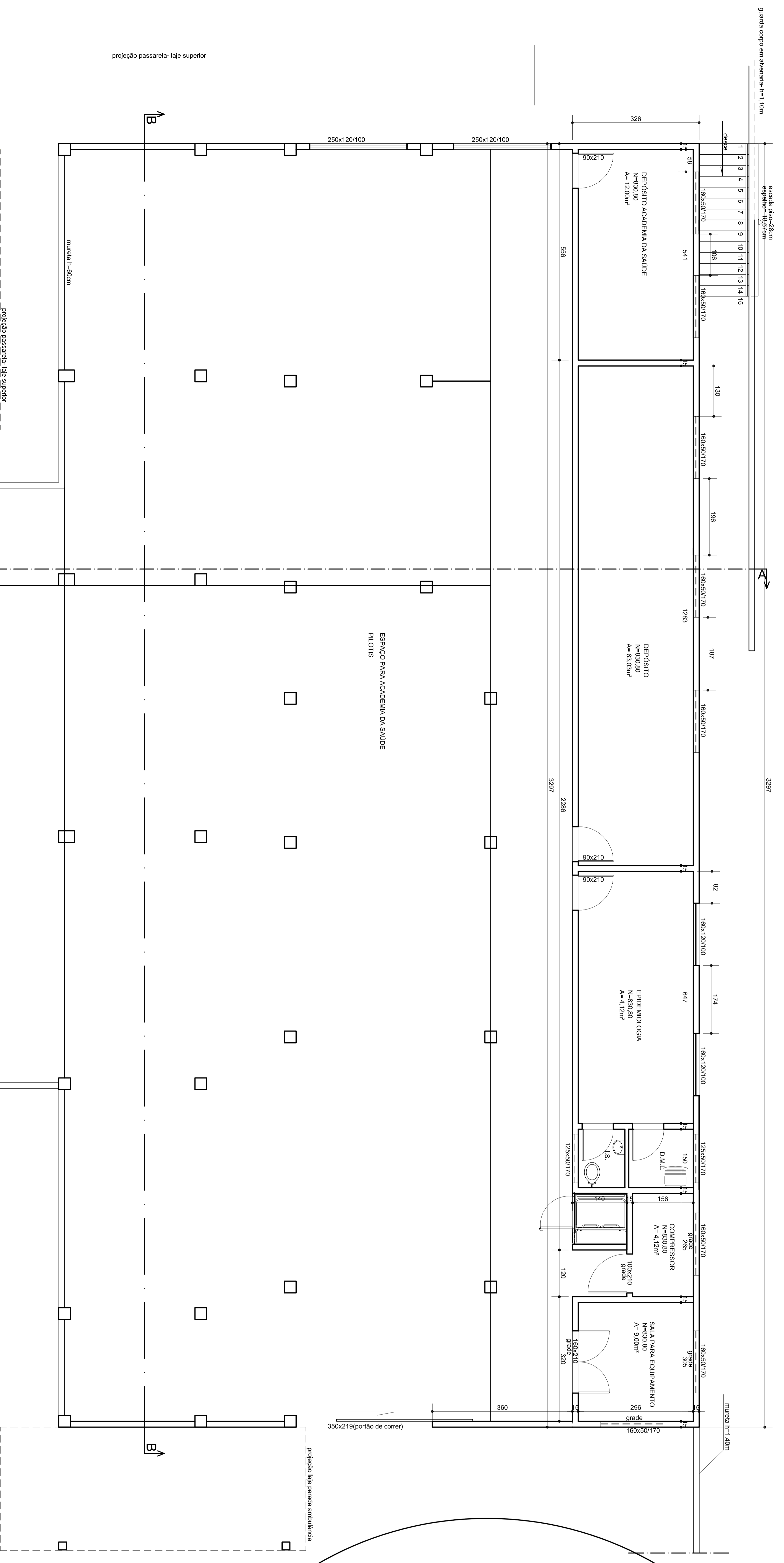

| | | | | | |
|--|--------------------|----------------|------------------------------|--|------------------|
| TÍTULO: PROJETO ARQUITETÔNICO | | | CADERNO PROJETO - 662, 26 m² | | |
| DETALHE: Subjunta de cobertura e planta de alvenaria | | | REVISÃO ADO 002 | | |
| ÁREA A CONSTRUIR | ÁREA CONSTRUIDA | ÁREA A DEMOLIR | ÁREA TOTAL | ÁREA DO TERRENO | TAXA DE OCUPAÇÃO |
| 136,82 m² | | | 136,82 m² | 245,16 m² | 27% |
| NÚMERO DE FLOORS | NÚMERO DE UNIDADES | USO | RESPONSÁVEL TÉCNICO | MILENE CRISTINE FRITO | CAUI - 428079-0 |
| 02 | 01 | Residencial | PROPRIETÁRIO: | PREFEITURA MUNICIPAL DE SABARÁ | FOLHA: |
| | | | REFERÊNCIA: | RUA MONSENHOR HORTA, S/N, JARDIM SAIBANANG | 33 |