

**NOTAS DE PROJETO**

**QUADROS**

**OBSERVAÇÕES GERAIS**

- a) MEDIDAS EM CENTÍMETRO;
- b) CONFERIR TODAS MEDIDAS NA OBRA;
- c) TODA E QUALQUER DÚVIDA DEVERÁ SER ESCLARECIDA JUNTO AO RESPONSÁVEL PELO PROJETO

ALTERAÇÃO	DATA	REVISÃO	ASSUNTO



PREFEITURA MUNICIPAL DE SABARÁ  
 SECRETARIA MUNICIPAL DE OBRAS  
 Rua Comendador Vianna, 165 - Centro, Sabará - MG, 34505-340  
 fone: (31) 3672 - 7720 <http://site.sabara.mg.gov.br>  
 Email: [semobfiscalizacao@gmail.com](mailto:semobfiscalizacao@gmail.com)

**PROJETO BÁSICO**  
 PROJETO ARQUITETÔNICO

Proprietário: PREFEITURA MUNICIPAL DE SABARÁ      CRECHE CAIC  
 Rua Diamantina, 200 - Nossa Senhora de Fátima, Sabará  
 Autor do Projeto:



# DETALHE BANHO INFANTIL

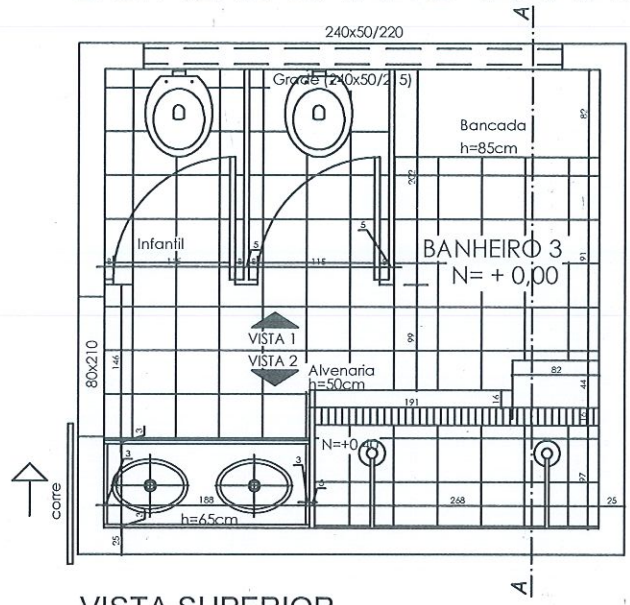

VISTA SUPERIOR

ESC 1/25

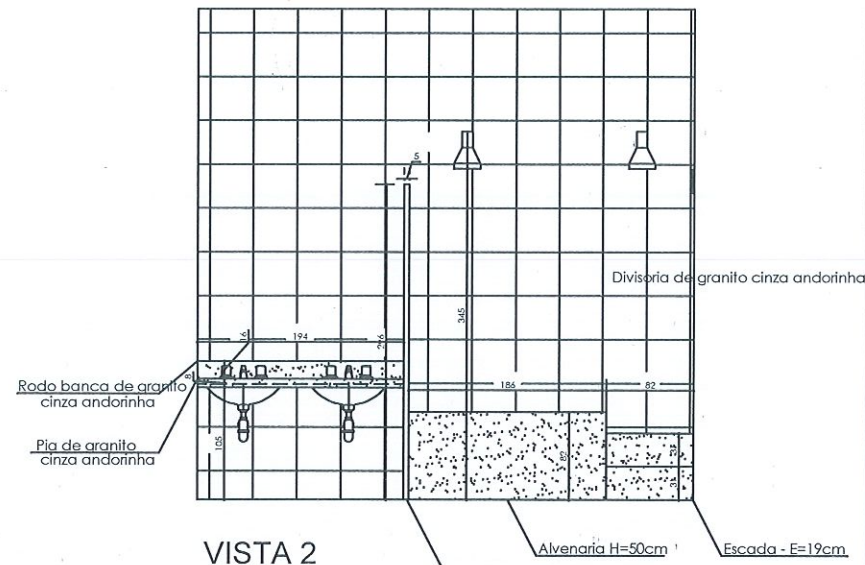

VISTA 2

ESC 1/25

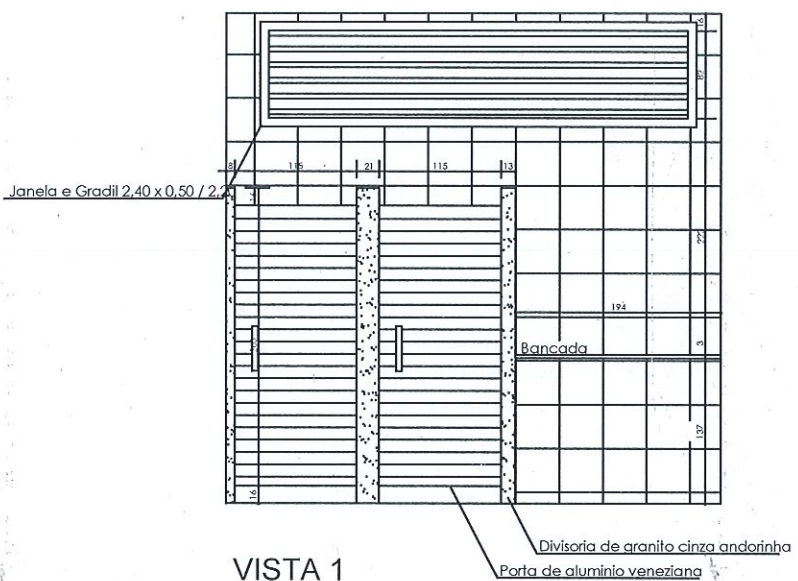

VISTA 1

ESC 1/25

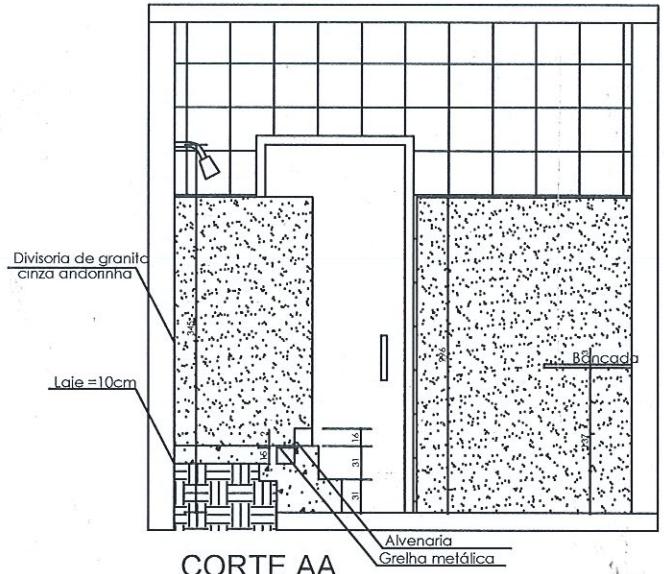

CORTE AA

ESC 1/25

## NOTAS DE PROJETO

## QUADROS

## OBSERVAÇÕES GERAIS

1) MEDIDAS EM CENTÍMETROS.  
2) CONFERIR TODAS MEDIDAS NA OBRA.  
3) TODA E QUALQUER DÚVIDA DEVERÁ SER ESCLARECIDA ANTO AO RESPONSÁVEL PELO PROJETO

ALTERAÇÃO	DATA	REVISÃO	ASSUNTO



PREFEITURA MUNICIPAL DE SABARÁ  
SECRETARIA MUNICIPAL DE OBRAS  
Rua Comendador Viana, 165 - Centro, Sabará - MG, 34505-340  
fone: (31) 3972 - 7720 <http://site.sabara.mg.gov.br>  
Email: [semo@calizacao@gmail.com](mailto:semo@calizacao@gmail.com)

## PROJETO BÁSICO

Proprietária: PREFEITURA MUNICIPAL DE SABARÁ CRECHE CAC  
Local: Rua Dismarina, N° 200 - Nossa Senhora de Fátima, Sabará  
Autor do Projeto:

Responsável ATP:	Escala:	Data:	Folhas:
Assinado:	BRUNO	14/21	EST-01



# DETALHE BANHEIRO 5

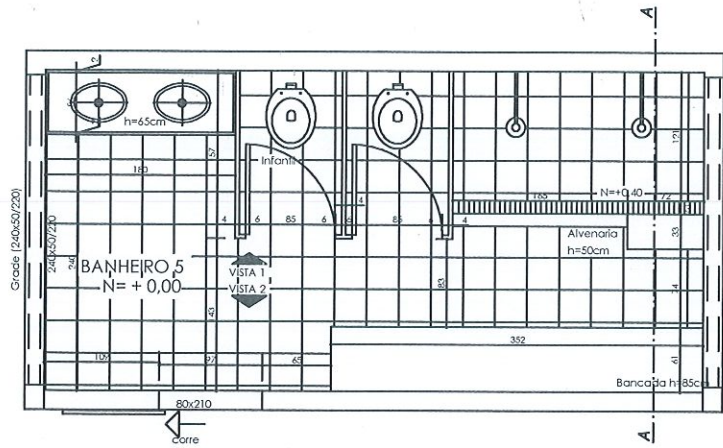

VISTA SUPERIOR

Esc 1/25

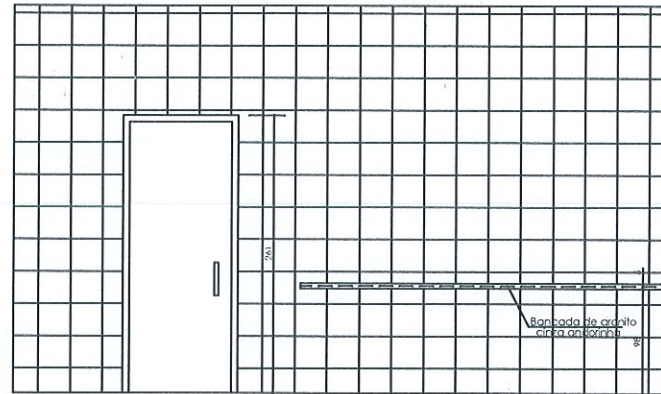

VISTA 2

Esc 1/25

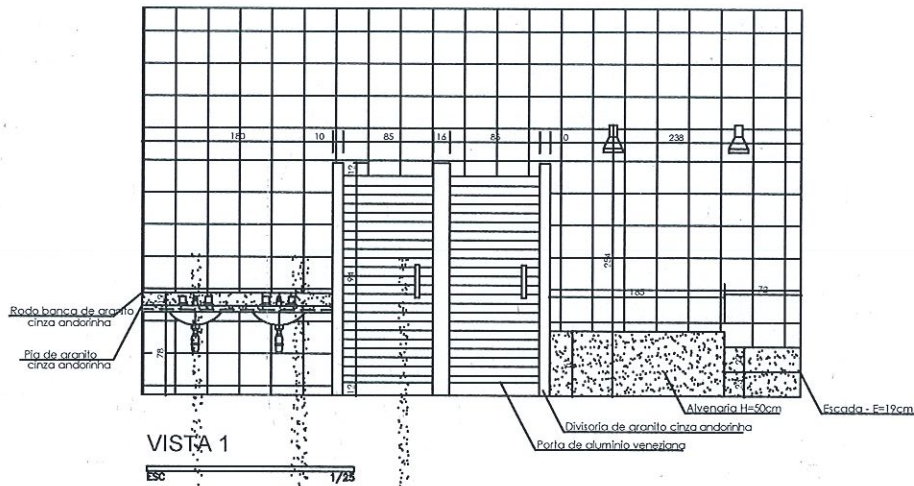

VISTA 1

Esc 1/25

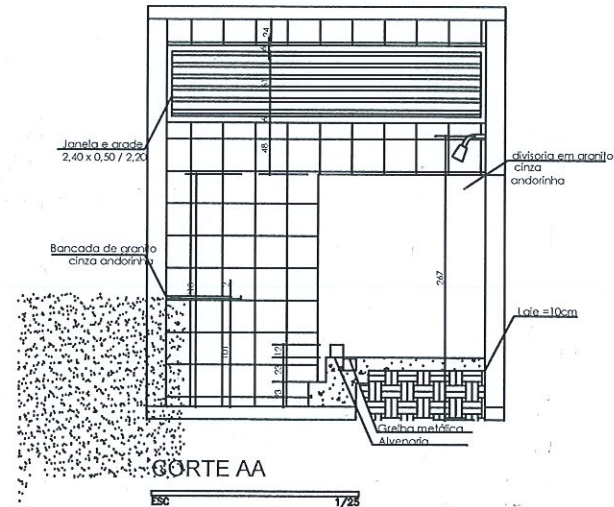

CORTE AA

Esc 1/25

## NOTAS DE PROJETO

## QUADROS

## OBSERVAÇÕES GERAIS

- (1) MEDIDAS EM CENTÍMETRO
- (2) CONFERIR TODAS MEDIDAS NA OBRA
- (3) TODA E QUALQUER DÚVIDA DEVERÁ SER ESCLARECIDA JUNTO AO RESPONSÁVEL PELO PROJETO

## ALTERAÇÃO DATA REVISÃO ASSUNTO



PREFEITURA MUNICIPAL DE SABARÁ  
SECRETARIA MUNICIPAL DE OBRAS  
Rua Comendador Vienna, 165 - Centro - Sabará - MG, 34505-340  
Fone: (51) 3672 - 7700 <http://site.sabara.mg.gov.br>  
E-mail: [semofiscalizacao@gmail.com](mailto:semofiscalizacao@gmail.com)

## PROJETO BÁSICO

PROJETO ARQUITETÔNICO

Proprietário: PREFEITURA MUNICIPAL DE SABARÁ CRECHE CAIC

Local: Rua Diamantina, N° 200 - Nossa Senhora da Fátima, Sabará

Autor do Projeto:

Responsável:

ATP

Assunto:

Scale: INDICADA Date: MAJ/21 Folio: EST-01

# DETALHE BANHEIRO WC

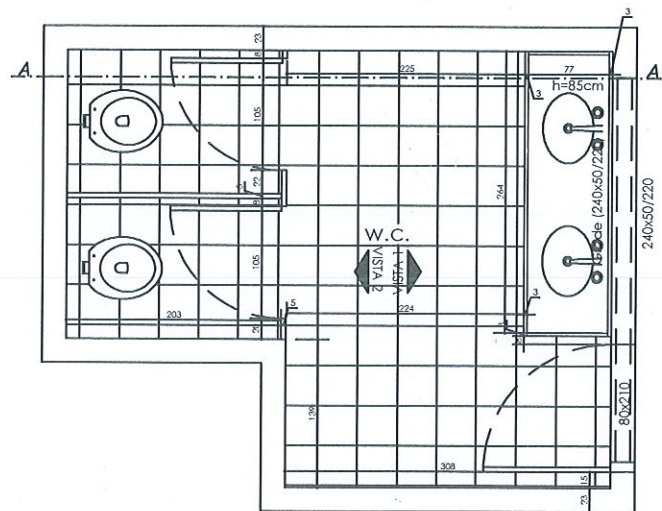

VISTA SUPERIOR

ESC 1/25

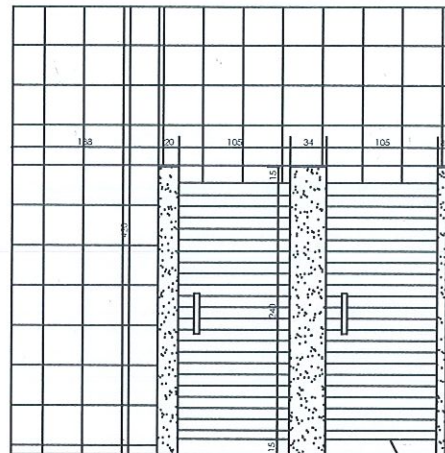

VISTA 1

ESC 1/25

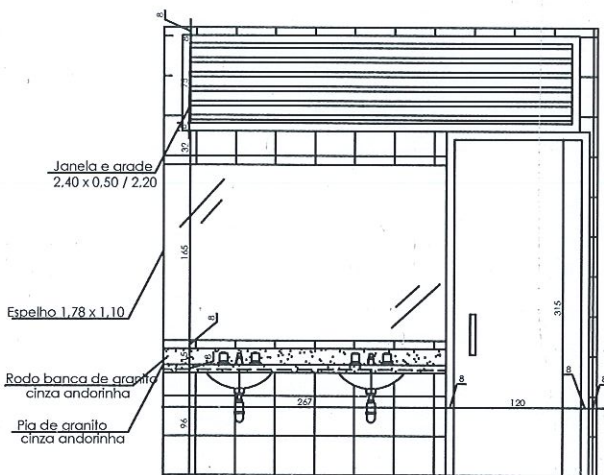

VISTA 1

ESC 1/25

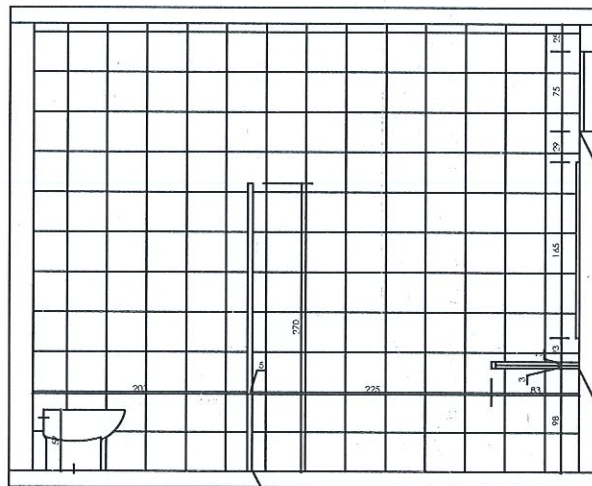

CORTE AA

ESC 1/25

## NOTAS DE PROJETO

## QUADROS

## OBSERVAÇÕES GERAIS

- (1) MEDIDAS EM CENTÍMETROS.
- (2) CONFERIR TODAS MEDIDAS NA OBRA.
- (3) TODA E QUALQUER DÚVIDA DEVERÁ SER ESCLARECIDA ANTO AD RESPONSÁVEL PELO PROJETO.

## ALTERAÇÃO DATA REVISÃO ASSUNTO



PREFEITURA MUNICIPAL DE SABARÁ  
SECRETARIA MUNICIPAL DE OBRAS  
Rua Comendador Vianna, 165 - Centro, Sabará - MG, 34505-340  
Fone: (51) 3522 - 7720 <http://site.sabara.mg.gov.br>  
E-mail: [semobfiscalizacao@gmail.com](mailto:semobfiscalizacao@gmail.com)

## PROJETO BÁSICO PROJETO ARQUITETÔNICO

Proprietário: PREFEITURA MUNICIPAL DE SABARÁ CRECHE CAC

Local: Rua Osmarista, Nº 200 - Nossa Senhora de Fátima, Sabará

Autor do Projeto:

Responsável  
ATP:

Assuntos:

Escala: RECORADA Data: MAJ/21 Folha: EST-01



# DETALHE BANHEIRO 1

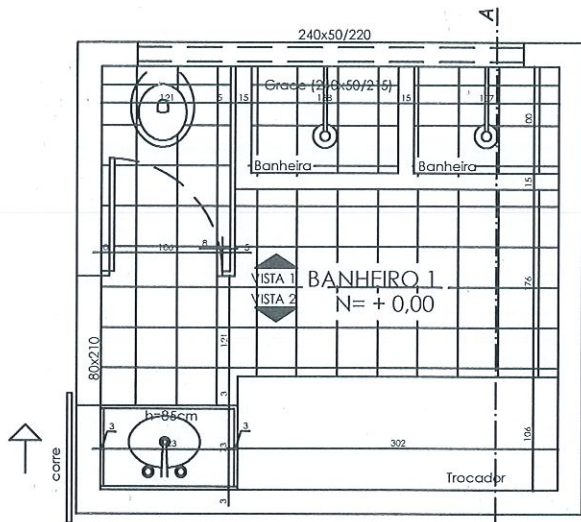

VISTA SUPERIOR

ESC 1/25

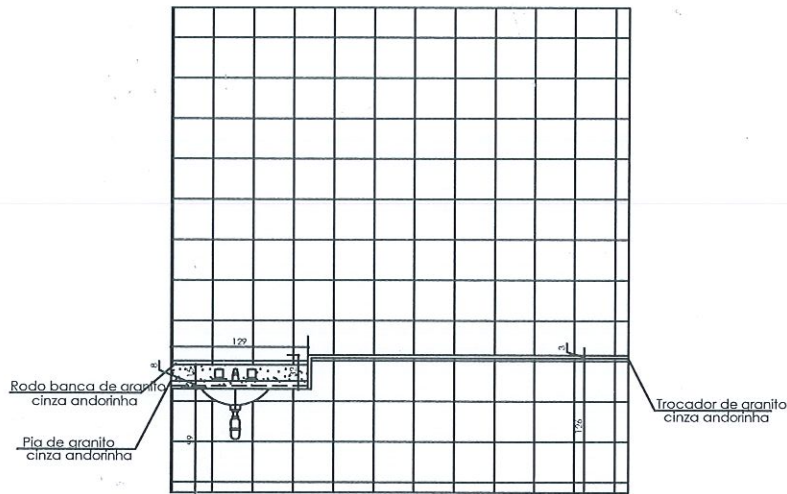

VISTA 2

ESC 1/25

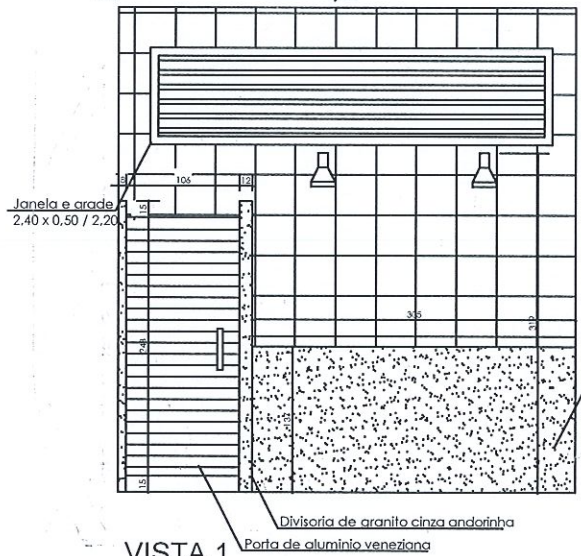

VISTA 1

ESC 1/25

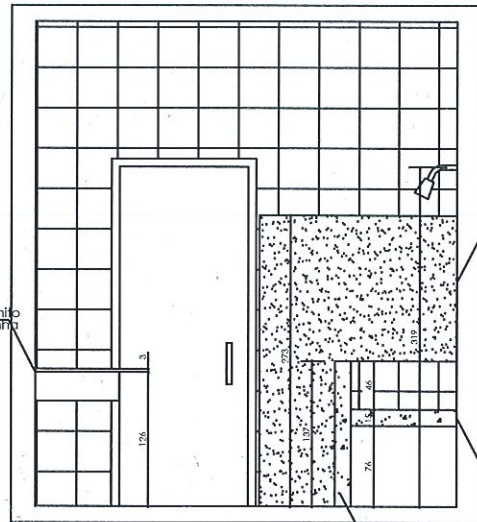

CORTE AA

ESC 1/25

## NOTAS DE PROJETO

## QUADROS

## OBSERVAÇÕES GERAIS

1) MEDIDAS EM CENTÍMETROS.  
2) CONFERIR TODAS MEDIDAS ON-SITE.  
3) TODA E QUALQUER DÚVIDA DEVERÁ SER ESCLARECIDA JUNTO AO RESPONSÁVEL PELO PROJETO.

ALTERAÇÃO	DATA	REVISÃO	ASSUNTO



PREFEITURA MUNICIPAL DE SABARÁ  
SECRETARIA MUNICIPAL DE OBRAS  
Rua Comendador Viana, 165 - Centro, Sabará - MG, 34505-340  
Fone: (31) 3972-7700 <http://site.sabara.mg.gov.br>  
Email: [semo@fiscalizacao@gmail.com](mailto:semo@fiscalizacao@gmail.com)

## PROJETO BÁSICO

PROJETO ESTRUTURAL

Proprietário: PREFEITURA MUNICIPAL DE SABARÁ CRECHE CAC

Local: Rua Diamantina, N° 200 - Nossa Senhora de Fátima, Sabará

Autor do Projeto:

Responsável

ATP:

Assuntos:	Escalas:	Data:	Folhas:
	INDICA		

INDICA W/21 EST-01

# DETALHE LAVANDERIA

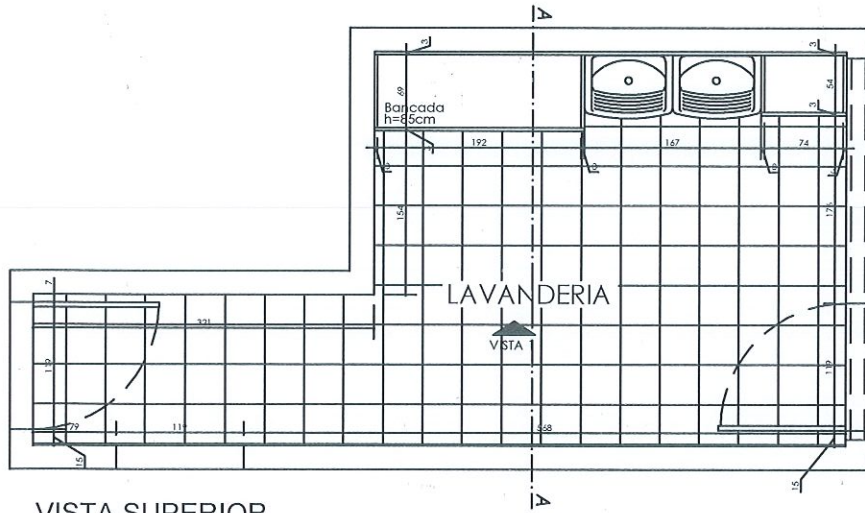

VISTA SUPERIOR

ESC 1/25

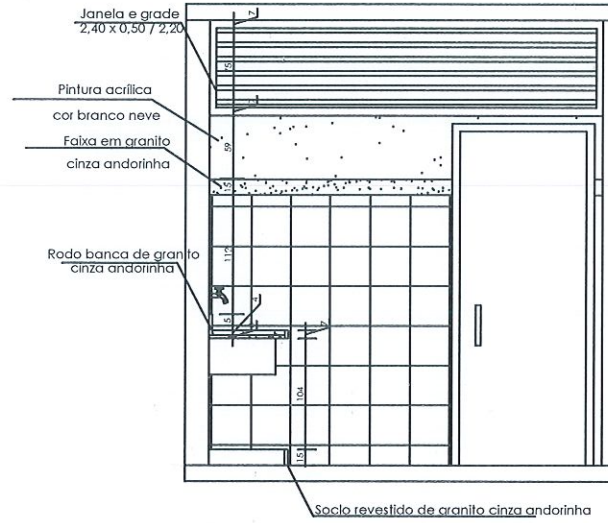

CORTE AA

ESC 1/25

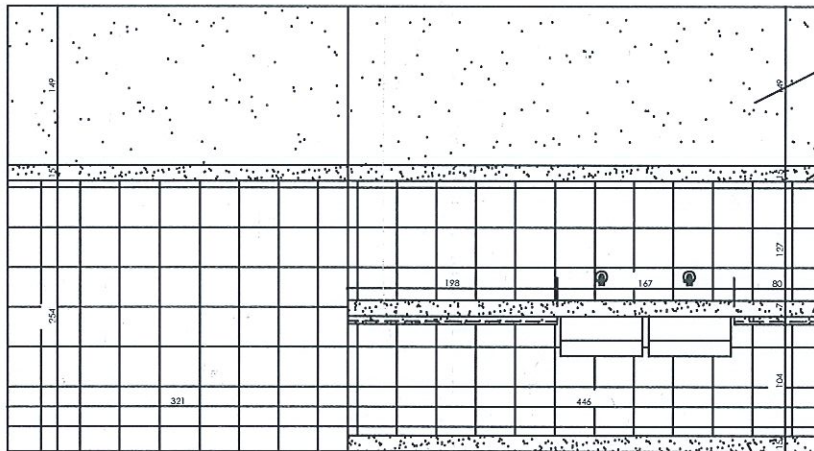

VISTA 1

ESC 1/25

## NOTAS DE PROJETO

## QUADROS

### OBSERVAÇÕES GERAIS

as MEDIDAS EM CENTÍMETROS.  
as CONFERIR TODAS MEDIDAS NA OBRA.  
as TODA E QUALQUER DÚVIDA DEVERÁ SER ESCLARECIDA ANTO AO RESPONSÁVEL PELO PROJETO

ALTERAÇÃO	DATA	REVISÃO	ASSUNTO



PREFEITURA MUNICIPAL DE SABARÁ  
SECRETARIA MUNICIPAL DE OBRAS  
Rua Comendador Vianna, 165 - Centro, Sabará - MG, 34505-340  
fone: (31) 3672 - 7720 <http://site.sabara.mg.gov.br>  
E-mail: [semobfiscalizacao@gmail.com](mailto:semobfiscalizacao@gmail.com)

### PROJETO BÁSICO PROJETO ARQUITETÔNICO

Proprietário: PREFEITURA MUNICIPAL DE SABARÁ CRECHE CAIC

Local: Rua Diamantina, N° 200 - Nossa Senhora de Fátima, Sabará

Autor do Projeto:

Responsável

ATP:

Assunto:

Escala: 1/25  
Data: 10/21  
Folha: EST-01



# DETALHE JANELA DE CASINHA Area=4,3398

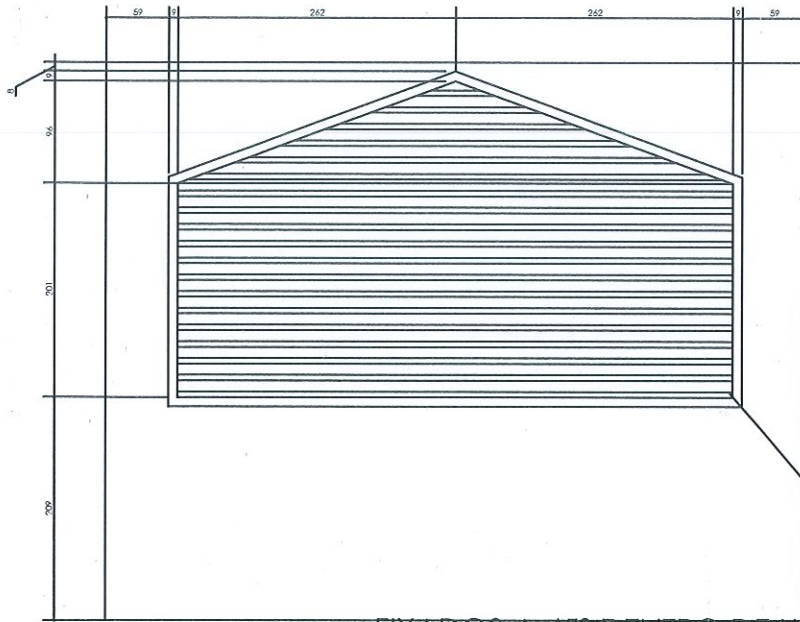

GRADE METÁLICA- PERFIS

FIXADOS A 45°, DENTRO DE UM ENQUADRAMENTO DE 1,20  
 ESPAÇAMENTO DE 6CM - PINTURA ESMALTE BRANCO NEVE  
 Ou Colorido em sequencia vermelho, laranja, amarelo, verde, azul, anil, rosa e roxo

## NOTAS DE PROJETO

## QUADROS

## OBSERVAÇÕES GERAIS

1) MEDIDAS EM CENTIMETROS.  
 2) CONFERIR TODAS MEDIDAS NA OBRA.  
 3) TODA E QUALQUER DUVIDA DEVERÁ SER ESCLARECIDA JUNTO AO RESPONSÁVEL PELO PROJETO

ALTERAÇÃO	DATA	REVISÃO	ASSUNTO



PREFEITURA MUNICIPAL DE SABARÁ  
 SECRETARIA MUNICIPAL DE OBRAS  
 Rua Comendador Vianna, 165 - Centro, Sabará - MG, 34505-340  
 Fone: (31) 3672 - 7720 <http://www.sabara.mg.gov.br>  
 E-mail: [semo@fiscalizacao@gmail.com](mailto:semo@fiscalizacao@gmail.com)

## PROJETO BÁSICO

PROJETO ARQUITETÔNICO

Proprietário: PREFEITURA MUNICIPAL DE SABARÁ CRECHE CAIC

Local: Rua Diamantina, Nº 200 - Nossa Senhora da Fátima, Sabará

Autor do Projeto:

Responsável  
 ATP:

Assinatura: \_\_\_\_\_ Escala: \_\_\_\_\_ Data: \_\_\_\_\_ Folha: \_\_\_\_\_  
 INDICADA MM/21 EST-01



# DETALHE JANELA 2,40 X 0,50 / 2,20

# DETALHE JANELA 0,50 X 1,20 / 0,45

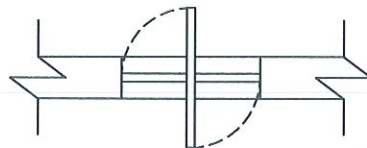
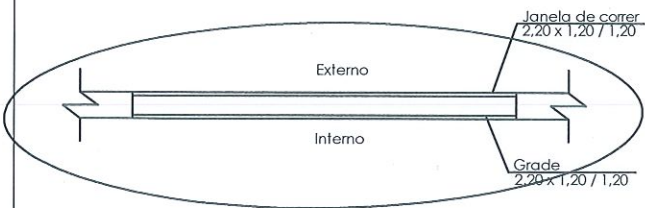

Grade Pintar de branco neve  
2,40 x 0,50 / 2,20

Metalon 30x30mm  
Pintar de branco neve

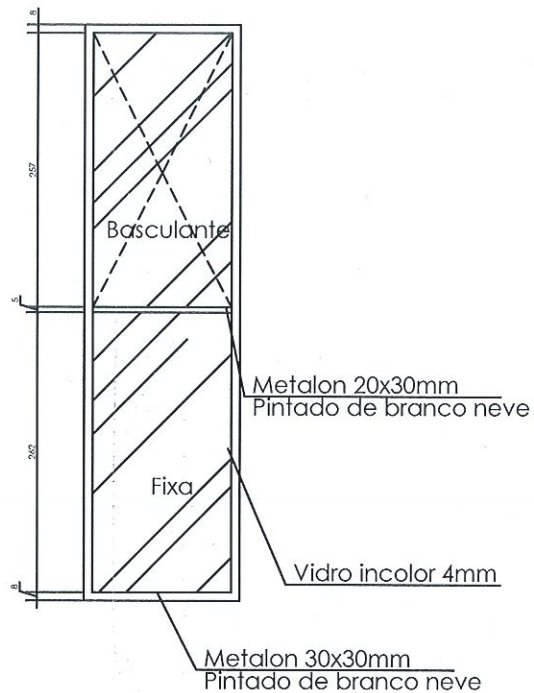
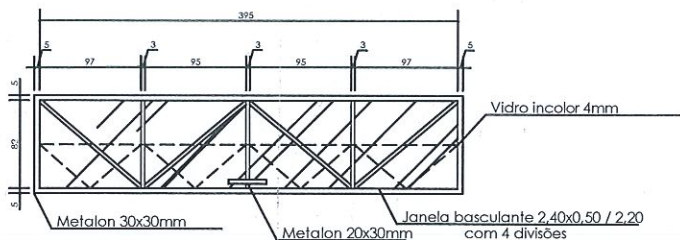

## NOTAS DE PROJETO

## QUADROS

## OBSERVAÇÕES GERAIS

as MEDIDAS em CENTIMETROS.  
se CONTEREM TODAS MEDIDAS NA OBRA,  
e TODA E QUALQUER DÚVIDA DEVERÁ SER ESCLARECIDA AJUNTO AO RESPONSÁVEL PELO PROJETO

## ALTERAÇÃO DATA REVISÃO ASSUNTO

ALTERAÇÃO	DATA	REVISÃO	ASSUNTO



PREFEITURA MUNICIPAL DE SABARÁ  
SECRETARIA MUNICIPAL DE OBRAS  
Rua Comendador Vianna, 165 - Centro, Sabará - MG, 31505-340  
fone: (31) 3672 - 7700 <http://site.sabara.mg.gov.br>  
Email: [semobfiscalizacao@gmail.com](mailto:semobfiscalizacao@gmail.com)

## PROJETO BÁSICO PROJETO ARQUITETÔNICO

Proprietário: PREFEITURA MUNICIPAL DE SABARÁ CRECHE CAIC

Local: Rua Damascena, N° 200 - Nossa Senhora de Fátima, Sabará

Autor do Projeto:

Responsável  
ATP:

Assunto:

Escala: INICIADA Outubro/21 Folha: EST-01

DETALHE JANELA 2,20 X 1,20 / 1,20

DETALHE JANELA 0,80 X 0,50 / 1,80

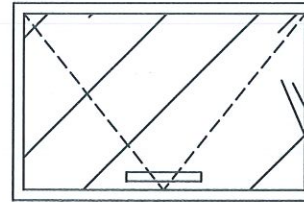
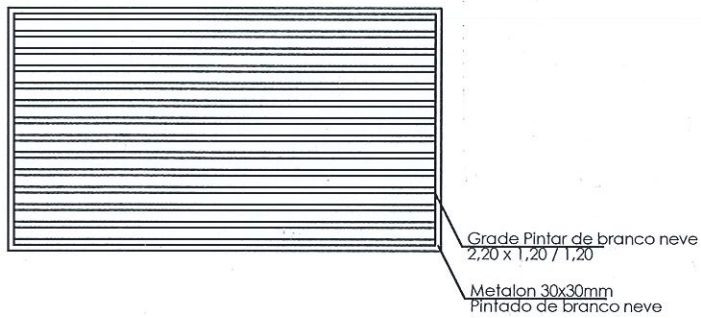
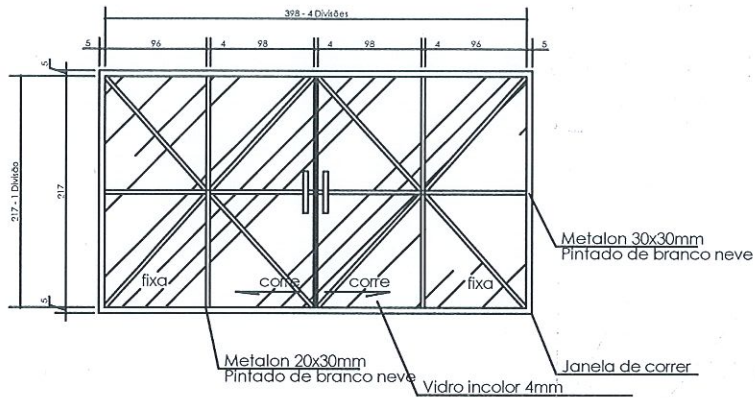
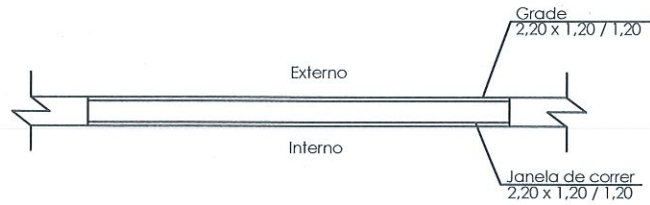

Janela basculante  
0,80 x 0,50 / 1,50

Vidro incolor 4mm

Metalon 30x30mm  
Pintado de branco neve

NOTAS DE PROJETO

QUADROS

OBSERVAÇÕES GERAIS

- 1) MEDIDAS EM CENTÍMETROS.
- 2) CONFERIR TODAS MEDIDAS NA OBRA.
- 3) TODA E QUALQUER DÚVIDA DEVERÁ SER ESCLARECIDA ANTO AO RESPONSÁVEL PELO PROJETO.

ALTERAÇÃO	DATA	REVISÃO	ASSUNTO



PREFEITURA MUNICIPAL DE SABARÁ  
SECRETARIA MUNICIPAL DE OBRAS  
Rua Comendador Vianna, 165 - Centro, Sabará - MG, 34505-340  
fone: (31) 3672 - 7700 <http://www.sabara.mg.gov.br>  
Email: [semo@sabara.mg.gov.br](mailto:semo@sabara.mg.gov.br)

PROJETO BÁSICO  
PROJETO ARQUITETÔNICO

Proprietária: PREFEITURA MUNICIPAL DE SABARÁ CRECHE CAIC  
Local: Rua Diamantina, Nº 200 - Nossa Senhora de Fátima, Sabará  
Autor do Projeto:

Responsável  
ATP:

Assinatura:

Escala: INDICAÇÃO Data: MM/21 Folha: EST-01

# DETALHE 3 - BALCÃO SECRETARIA

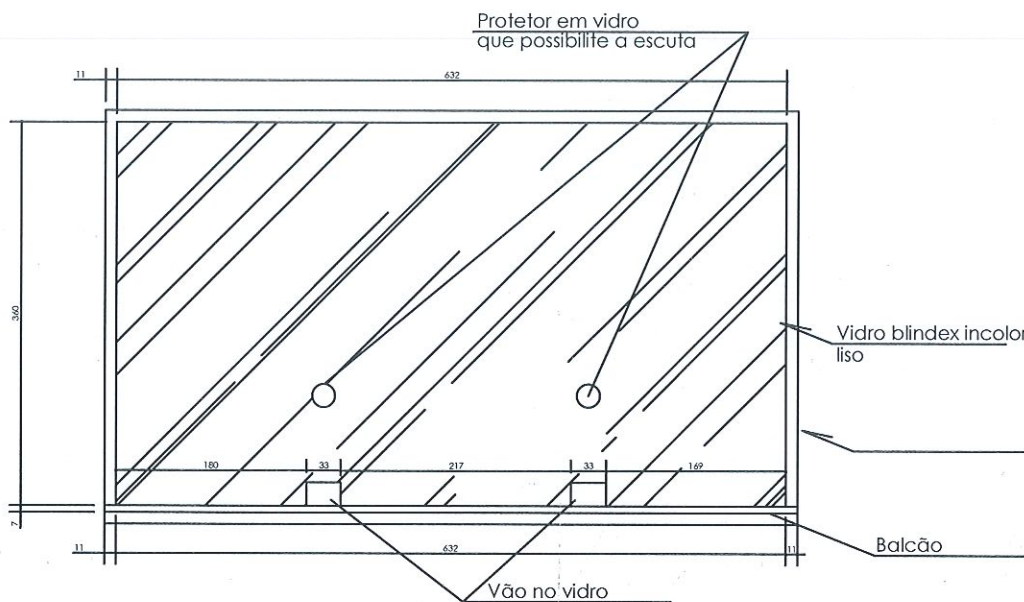

D3- VISTA FRONTAL-BALCÃO SECRETARIA  
 ESCALA 1/25

## NOTAS DE PROJETO

## QUADROS

## OBSERVAÇÕES GERAIS

- 4) MEDIDAS EM CENTÍMETRO.
- 5) CONFERIR TODAS MEDIDAS NA DEIXA.
- 6) TODA E QUALQUER DÚVIDA DEVERÁ SER ESCLARECIDA ANTO AO RESPONSÁVEL PELO PROJETO.

ALTERAÇÃO	DATA	REVISÃO	ASSUNTO



PREFEITURA MUNICIPAL DE SABARÁ  
 SECRETARIA MUNICIPAL DE OBRAS  
 Rua Comendador Vianna, 165 - Centro, Sabará - MG, 34505-340  
 fone: (31) 3972 - 7700 <http://www.sabara.mg.gov.br>  
 E-mail: [semovfiscalizacao@gmail.com](mailto:semovfiscalizacao@gmail.com)

## PROJETO BÁSICO

PROJETO ARQUITETÔNICO

Proprietário: PREFEITURA MUNICIPAL DE SABARÁ CRECH/E CAIC

Local: Rua Diamantina, N° 200 - Nossa Senhora de Fátima, Sabará

Autor do Projeto:

Responsável  
 ATP:

Assinatura:

Escala: INDICAÇÃO Data: 04/21 Folha: EST-01



# DETALHE PASSA PRATO

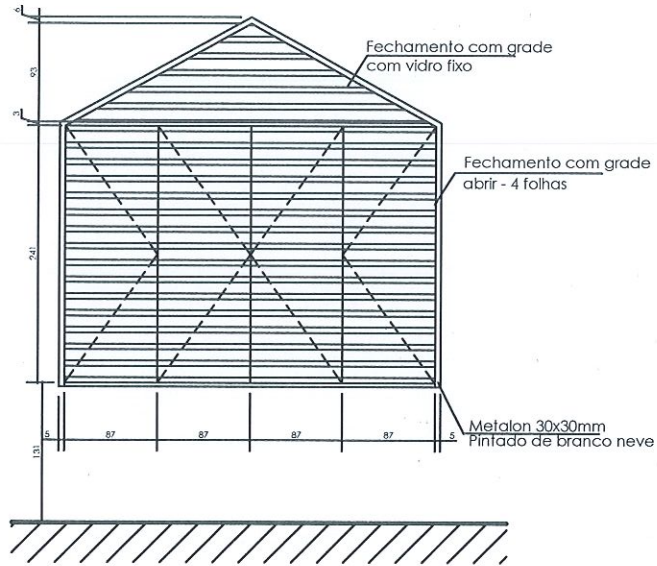

ELEVAÇÃO FRONTAL

ESC 1/25

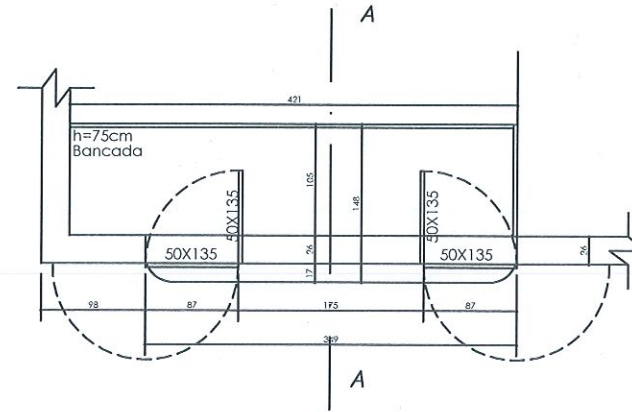

VISTA SUPERIOR

ESC 1/25

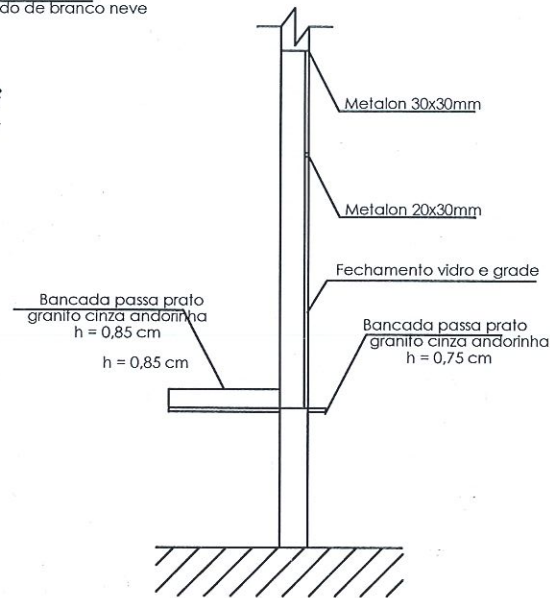

CORTE AA

ESC 1/25

NOTAS DE PROJETO

QUADROS

OBSERVAÇÕES GERAIS

- 1) MEDIDAS EM CENTÍMETROS.
- 2) CONFERIR TODAS MEDIDAS NA OBRA.
- 3) TODA E QUALQUER DÚVIDA DEVERÁ SER ESCLARECIDA ANTO AO RESPONSÁVEL PELO PROJETO.

ALTERAÇÃO	DATA	REVISÃO	ASSUNTO



PREFEITURA MUNICIPAL DE SABARÁ  
SECRETARIA MUNICIPAL DE OBRAS  
Rua Comendador Vianna, 165 - Centro, Sabará - MG, 34505-340  
Fone: (51) 3072-7700 <http://www.sabara.mg.gov.br>  
E-mail: [semtobfiscalizacao@gmail.com](mailto:semtobfiscalizacao@gmail.com)

PROJETO BÁSICO  
PROJETO ARQUITETÔNICO

Proprietária: PREFEITURA MUNICIPAL DE SABARÁ CRECHE CAV

Local: Rua Diamantina, N° 200 - Nossa Senhora de Fátima, Sabará

Autor do Projeto:

Responsável  
ATP:

Assunto:

Escala: 1/25  
Data: MAJ/21  
Folha: EST-01

# DETALHE BEBEDOURO

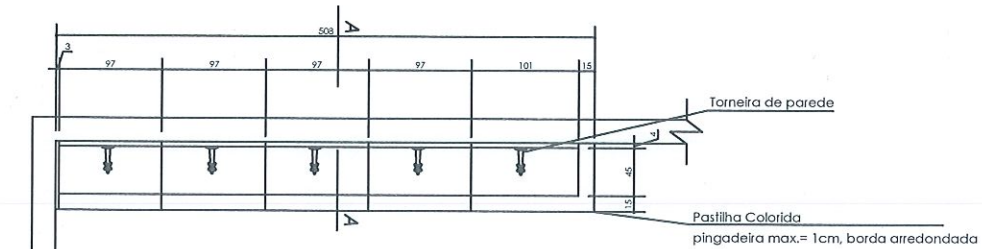

VISTA SUPERIOR

ESC 1/25

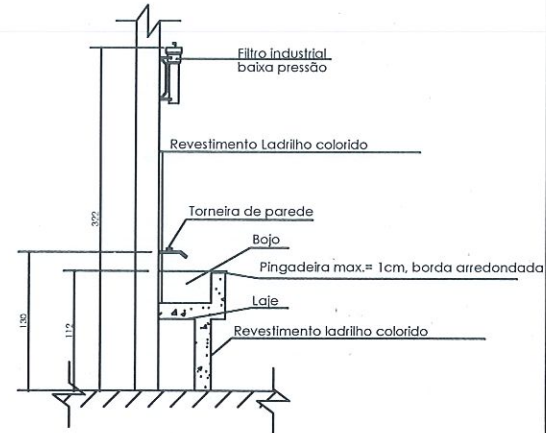

CORTE AA

ESC 1/25

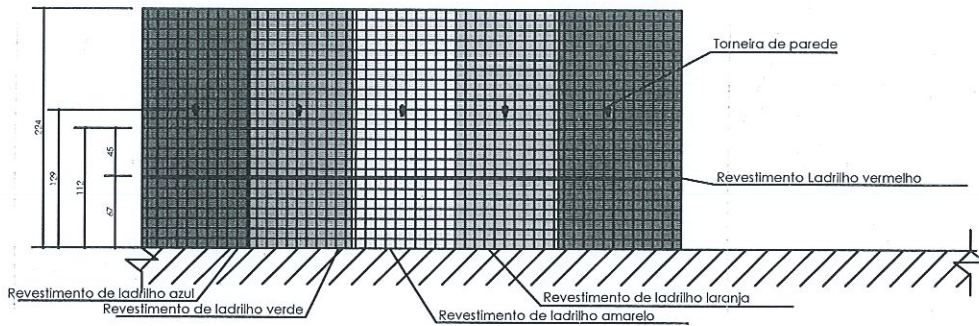

ELEVÇÃO FRONTAL

ESC 1/25

## NOTAS DE PROJETO

## QUADROS

## OBSERVAÇÕES GERAIS

- II MEDIDAS EM CENTÍMETRO.
- III CONFERIR TODAS MEDIDAS NA OBRA.
- IV TODA E QUALQUER DÚVIDA DEVERÁ SER ESCLARECIDA JUNTO AO RESPONSÁVEL PELO PROJETO.

## ALTERAÇÃO DATA REVISÃO ASSUNTO

ALTERAÇÃO	DATA	REVISÃO	ASSUNTO



PREFEITURA MUNICIPAL DE SABARÁ  
SECRETARIA MUNICIPAL DE OBRAS  
Rua Comendador Vianna, 165 - Centro, Sabará - MG, 34505-340  
fone: (31) 3672 - 7700 <http://site.sabara.mg.gov.br>  
E-mail: [semobfiscalizacao@gmail.com](mailto:semobfiscalizacao@gmail.com)

## PROJETO BÁSICO PROJETO ARQUITETÔNICO

Proprietário: PREFEITURA MUNICIPAL DE SABARÁ CRECHE CAIC

Local: Rua Diamantina, Nº 200 - Fossa Senhora de Fátima, Sabará

Autor do Projeto:

Responsável

Assinatura:

Escala: INDICADA Data: MAJ/21 Folhas: EST-01







# DETALHE COZINHA

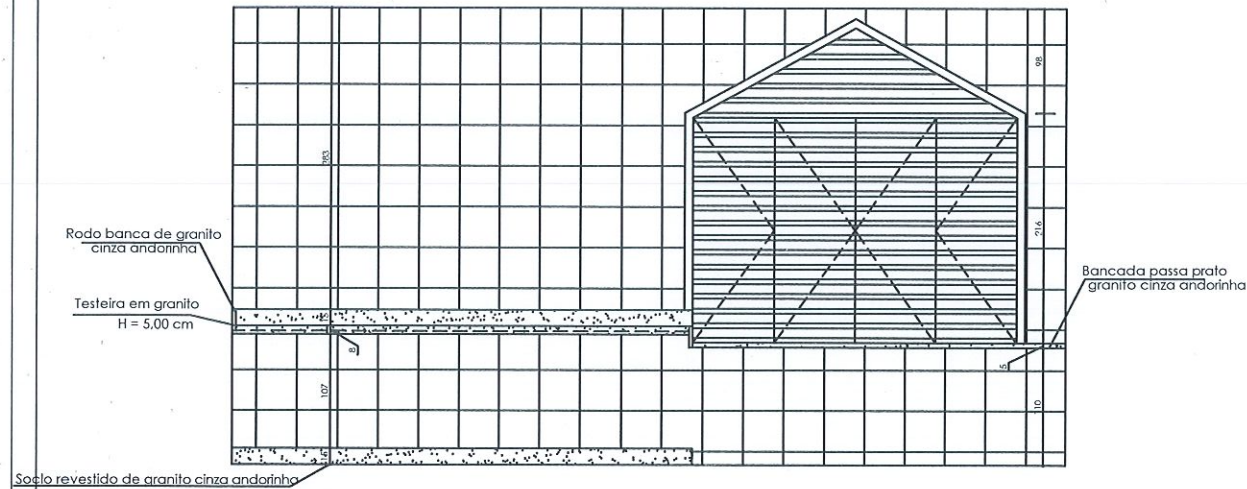

VISTA 4

ESC 1/25

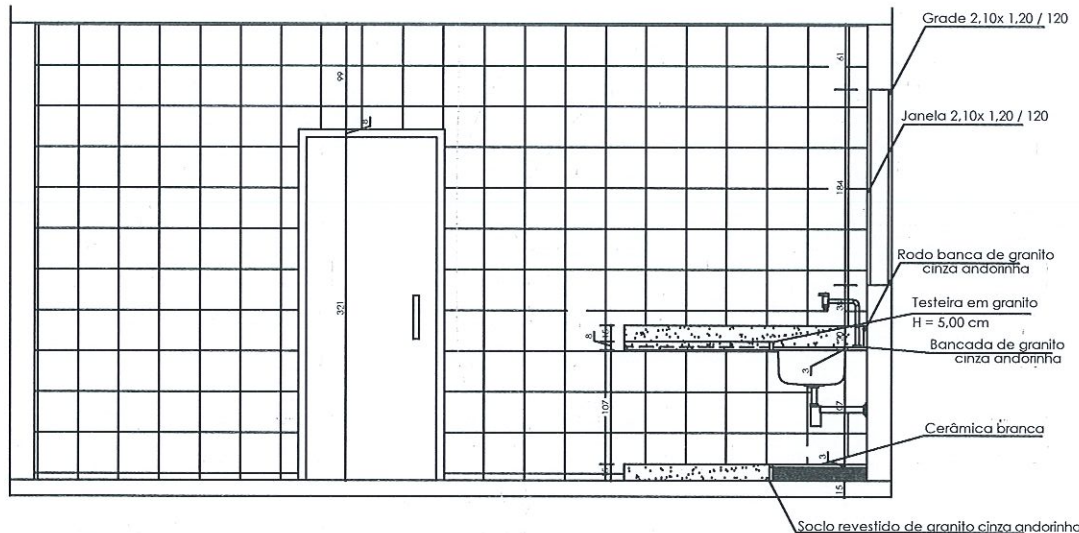

CORTE AA

ESC 1/25

## NOTAS DE PROJETO

## QUADROS

## OBSERVAÇÕES GERAIS

- A) MEDIDAS EM CENTÍMETROS.
- B) CONFERIR TODAS MEDIDAS NA OBRA.
- C) TODA E QUALQUER SÚMVA DEVEA SER ESCLARECIDA JUNTO AO RESPONSÁVEL PELO PROJETO.

ALTERAÇÃO	DATA	REVISÃO	ASSUNTO



PREFEITURA MUNICIPAL DE SABARÁ  
SECRETARIA MUNICIPAL DE OBRAS  
Rua Comendador Viana, 165 - Centro, Sabará - MG, 34565-340  
fone: (31) 3672 - 7700 <http://www.sabara.mg.gov.br>  
Email: [semobfiscalizacao@gmail.com](mailto:semobfiscalizacao@gmail.com)

## PROJETO BÁSICO

PROJETO ARQUITETÔNICO

Proprietário: PREFEITURA MUNICIPAL DE SABARÁ CRECHE CAIC  
Local: Rua Diamantina, N° 200 - Nossa Senhora de Fátima, Sabará  
Autor do Projeto:

Responsável ARQ	Escalas:	Data:	Folhas:
Assunto:	ENCADADA	MAJ/21	EST-01