

1
Forma do pavimento ARRIMO
 escala 1:50

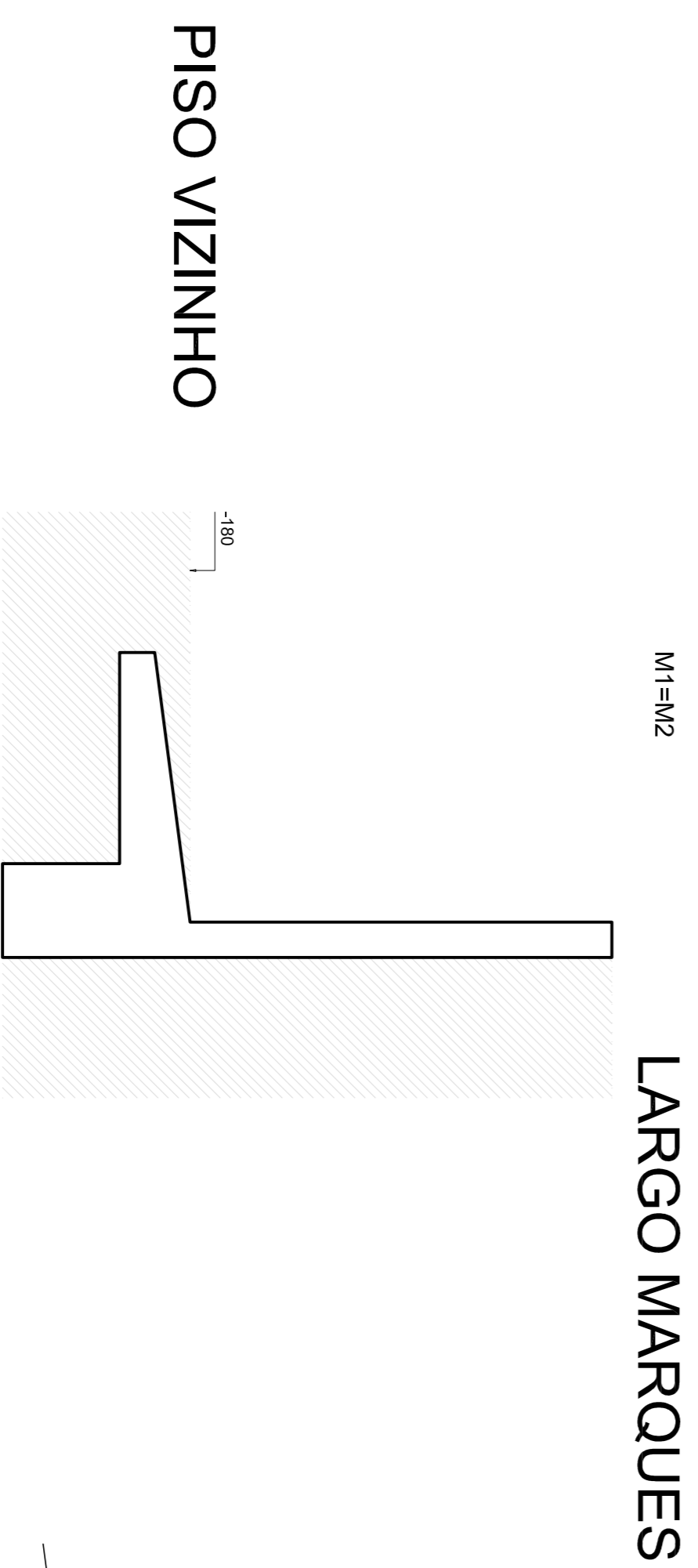

Legenda dos muros
 escala 1:25

Características dos materiais	
Elemento	Esp. (mm)
Muros	250
	241500

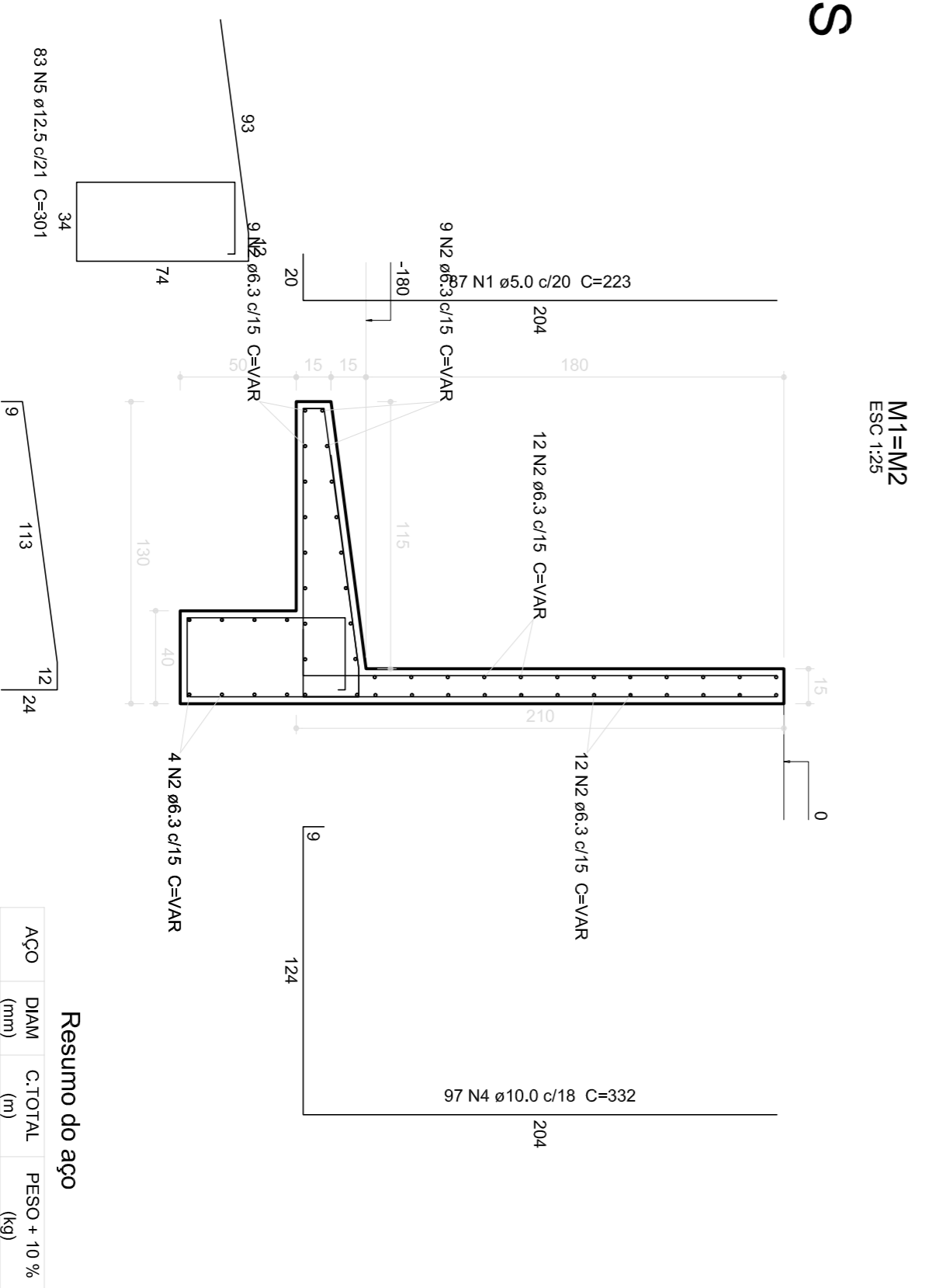

Resumo do aço

ACO	DIAM	C.TOTAL	PESO + 10 %
(mm)	(m)	(Kg)	(Kg)
CA50	10,0	942,9	668,5
CA50	12,5	489,7	553,5
CA50	5,0	388,1	68,8
PESO TOTAL			688,8
CA50	1715,9		
CA50	68,8		

Volume de concreto (C-25) = 27,16 m³
 Área da forma = 28886 m²

SERVIÇOS A SEREM EXECUTADOS:

- LIMPEZA DO TERRENO (CAPINA);
- EXECUÇÃO MURO ARRIMO VIZINHO FUNDOS, ESTE MURO DEVERA SER CONTRUIDO COM BASE NO TERRENO VIZINHO;
- EXECUÇÃO MURO ARRIMO DIVISA LARGO COM VIZINHO LATERAL (BARRAÇÃO), CONSTRUÇÃO DENTRO DO LARGO MARQUES;
- ATERRO COMPACTADO NOS DOIS MURÓS;
- LIMPEZA TERRENO EM TODO PERÍMETRO DO LADO ESQUERDO, INICIANDO COM LARGURA DE 2,00 MTS E TERMINANDO COM 1,20 MTS, COMPRIMENTO 92 MTS;
- EXECUTAR ATERRO NIVELANDO O COMPRIMENTO DE 92,00 MTS COM CAIMENTO ÁGUA CHUVA PARA O LADO DO LARGO MARQUES (EVITANDO ÁGUA NA PAREDE VIZINHOS E INFILTRAÇÕES);
- EXECUÇÃO DE DRENO COM BRITA 1, BIDIN, E CANALETA DE CONCRETO 0,15 M NA BASE DOS DOIS MURÓS, DESTINANDO O DRENO PARA DRENAGEM PLUVIAL EXISTENTE PROXIMO ARQUIBANCADA;
- INSTALAÇÃO DE BARBACANS NO PERÍMETRO DO MURO A CADA 1,50 M.



PREFEITURA MUNICIPAL DE SABARÁ
 ESTADO DE MINAS GERAIS
 SEMOB
 SECRETARIA MUNICIPAL DE OBRAS

OBRA: MURO DE ARRIMO EM CONCRETO ARMADO

LOCAL: ARRAIO DO MARQUES - SABARÁ / MG

PROJETO: _____

ESTRUTURAL: _____

REVISOR TÉCNICO: _____

SECRETÁRIO DE OBRAS: _____

EMPRESA: _____

DATA: _____

MACRO / 2017

ESCALA: _____

INDICAÇÃO: _____

ÁREA TÉCNICA: _____

NÚMERO PROJETO: 01/01

LICENÇA, FORMA E ARMAÇÃO